

26/04/24

गेवराई नगरपरिषद, गेवराई जि.बीड

महाराष्ट्र नगर परिषदा नगर पंचायती व औद्योगिक नगरी अधिनियम १९५ (२) अन्वये

प्रान क्र / वार्ड क्र	मिळकत क्र.	भाग क्र.	मिळकत आयडी	जुनि वार्षिक करयोग्य मूल्य	जुनि वार्षिक अंश	जुना बांधकाम प्रकार	जुना वापर	जुन करपात्र धे.
7	621							

महाराष्ट्र नगर परिषदा नगर पंचायती व औद्योगिक नगरी अधिनियम १९५ (२) अन्वये
 आपणास याद्वारे सूचित करण्यात येते की, आपल्या मिळकतीच्या फेर करमुल्यनिर्धारणावरिता मिळकतीबाबत खालील विवरणात आपल्याबाबत आपल्या मालकीतील, भोगवटातील मिळकतीची (इमारत व जमिनी) शक्यतो अचूक माहिती घोषित करावी, नगरपरिषद कर्मचारी व नियुक्त अभिकर्ता यांना आपल्या मिळकतीबाबत विवरणपत्र, मालमत्तेची अंतर्गत मोजणी करून नकाशा तयार करणे इ. कामे करणेस, माहिती तपामणीस व पाहणीस सहकार्य करावे.
 टीप : सदरचे सर्वेक्षण मोजणी, करमुल्यनिर्धारण केल्यामुळे अनाधिकृत बांधकाम असल्यास त्यावर करावयाच्या कार्यवाहीस कुठलेही बाधा येणार नाही

मी उपरोक्त मिळकतीकरिता नगरपरिषद तर्फे नियुक्त कर्मचारी/अभिकर्ता यांना माझ्या माहिती व खालील घोषणेप्रमाणे मिळकतीचे अंतर्गत सर्वेक्षण तपामणी व पाहणीस आवश्यक सहकार्य करून शक्यतो अचूक माहिती देण्यात येईल.
 मिळकत धारकाचे नाव : **ठाणेश चंद्रमान जिगाप**
 भोगवटदार/धारकाचे नाव :
 मिळकत/भाग भाड्याने दिला असल्यास कराराची प्रत दिली का? होय नाही
 पत्ता : **ज.गेवराई जि.बीड**
 अपार्टमेंट/सोसायटी/संकुल/दुकानाचे नाव :

शौचालय सिट संख्या निचामी अनिचामी
 पिण्याच्या पाण्याची नळजोडणी आहे काय? होय नाही संख्या
 1/2" 3/4" 1" 1 1/2"
 असल्यास कलेकान धारकाचे नाव :
 नळ पावती क्र. :
 वोअरवेल जलपुनःपूरण
 विहीर हात पंप
 सोलर विसृत उपकरण व्यवस्था होय नाही

अ.क्र.	मिळकतीच्या भागाचे विवरण	मालका B/G/M/ 1/2/3/4/	बांधकामाचे अंदाजीत वर्ष	बांधकामाचा प्रकार A/B/C/ D/E/P	उपभोगाचा प्रकार R/S/C/EG /EP/G/H/D/T /M/I/B/T/ W/N	रूप संख्या	चर्टई क्षेत्रफळ चौ. फुट
1	R	G	2024	A	R	2	520
2	R	1	2024	A	R	2	520
		G	2024	A	V	-	200
	UTILITY	1	2024	A	V	-	200

एकूण चर्टई क्षेत्रफळ (चौ.मी) : 1440 sqft

शेरा :
 स्तब्ध माळमतेन नगर परिषद
 पि.टी.भार नोंदी नुसार प्रत्यक्ष
 स्वच्छ पाहणी करून सफुण
 शकित शक्यम दीडुन यातु
 वर्षा पाखुन बांधकामा प्रमाणे
 फर आकारणी केल्यात आसी.
 पु.भा.कृ. 267/111
 फोन. 677.77

उपरोक्त मिळकतीबाबत मा.मुख्याधिकारी यांनी विहित केलेल्या नमुण्यामध्ये माझे द्वारे दिलेली व घोषित केलेल्या माहितीप्रमाणे व उपरोक्त मिळकतीची सर्वेक्षण द्वारे घेण्यात आलेल्या नोंदी व स्वच्छ मोजणी माझे/माझ्या अभिकर्ता माझ घेण्यात आली व माझ्या माहितीप्रमाणे मी घोषित केलेली माहिती व विवरण सत्य व अचूक आहे.
 मिळकत धारक/अभिकर्ता सही

बरीत प्रमाणे उपरोक्त मिळकतीची माहिती संकलण, सर्वेक्षण, मिळकतीचा नकाशा व क्षेत्राचे गुणांकन तत्ता तयार करणे इ. कामे वार्ड निरीक्षक / निरीक्षक यांचे समक्ष, गेवराई नगरपरिषद, गेवराई जि.बीड व तांत्रिक सहकार्या करिता न.प. नियुक्त अभिकर्ता जोअर प्रोजेक्ट प्रा.नि. यांचे सर्वेक्षण चमद्वारे व मिळकतधारक/अभिकर्ता यांचे समक्ष करण्यात आले
 मुख्याधिकारी
 गेवराई नगरपरिषद, गेवराई जि.बीड

गेवराई नगरपरिषद, गेवराई जि.बीठ

मुख्यनिर्धारणाकरिता भिडकत सर्वेक्षणाचा मोठणी अहवाल

कार्यालयीन उपयोगासाठी सर्वोत्तम संदर्भातील कामासाठी कार्ये ला कार्यवाही/अधिकारी यांचे भिडकत पत्राची संदर्भात दिनांक दिनांक दिनांक

सर्वेक्षणा करिता पत्र क्र. व दिनांक	वैध	संग	सर्वेक्षकाची स्वाक्षरी	दर

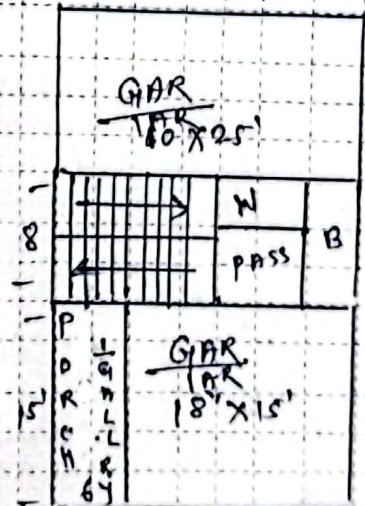

Old pro No: 267111

पोसींग प्लॉट क्षेत्रफळ (हैमी) X सर्वाही = चौ.मी.

(Handwritten initials)

- | | |
|---|---|
| परिशिष्ट :- 1) संख्या :- B: महापालिका, G: महापालिका, M: महापालिका (राज्यपाल), F: पब्लिक प्रॉजेट, 2) दुसरा प्रॉजेट या दुसऱ्या
3) बांधकाम प्रकार :- A: जर ही जी. सर्वेक्षणी करे, B: फ्लॉट नियंत्रणा किती फ्लॉट नियंत्रणा अन्वेषण वापरता (L.O.R.), C: फ्लॉट नियंत्रणा किती व तिन अन्वेषणे करे
D: फ्लॉट नियंत्रणा किती व तिन अन्वेषणे करे, E: अन्वेषणी कालावधीतली पत्रावली करे अन्वेषणे, P: पूर्ण पत्रावलीतली अन्वेषणेकरता प्रॉजेट M: पोसींग 5. दुसरा कर विधायन प्रकृत्यावती किती कर व
C: सन्विध (दलितवाही), EG: सामुहिकवाणीतली प्रकृत्या, EP: सामुहिकवाणीतली प्रकृत्या, H: हीन, G: महापालिका D: महापालिका, T: हीन M: महापालिका
B: हीन/विनीत प्रकृत्या, 1: हीन/विनीत, TW: महापालिका हीन. N: अन्वेषणे करे 1: UTILITY: दुसरा फ्लॉट अन्वेषणे करे अन्वेषणे, हीन/विनीत, पूरा कर, हीन | महापालिका/पत्र/अधिकारी मदी
सर्वेक्षकाची मदी
पुरविल्ली किती
महापालिका/गेवराई जि.बीठ |
|---|---|



विनंती अर्ज

62
प्रति
मा.मुख्याधिकारी साहेब
नगर परिषद गेवराई

दिनांक ~~23/7/2023~~
23/7/2024

विषय - नावात दुरुस्ती करणे बाबत/फेर आकारणी करणे बाबत/संगणकीय नविन नोंद घेणे बाबत/भोगवटदाराच्या नावात दुरुस्ती करणे बाबत.

अर्जदार- शांभोबा चंद्रभान जगताप

शंभार चौक गेवराई

महोदय,

उपरोक्त विषयास अनुसरून विनंती अर्ज सादर करण्यात येते कि, माझा जुना मिळकत क्र.(P.T.R.) 267/1111 नविन मिळकत क्र.-----वार्ड क्र. 7 मधील नावात दुरुस्ती करणे बाबत/फेर आकारणी करणे बाबत / संगणकीय नविन नोंद घेणे बाबत/भोगवटदाराच्या नावात दुरुस्ती करणे बाबत अर्ज सादर करण्यात येत आहे

तेव्हा विषयांकित प्रकरणाच्या अनुषंगाने योग्य ती कार्यवाही करण्यात यावी ही विनंती.

सोबत -

- 1) चालु वर्षाचा पी.टी.आर.
- 2) कर आकारणी/मागणी बील
- 3) कर भरल्याची पावती

अर्जदार शांभोबा

नाव शांभोबा चंद्रभान जगताप

पत्ता शंभार चौक गेवराई

मो.नं. 9421280356

गावटदार/धारकाचे नाव :
ठकत/भाग भाळ्याने दिता असल्या
र :

चालय नित निचामी [मळ्या

याच्या पाण्याची हे जोडणी आहे काय?
" 3/4" [

निचाल नाव

मिळकर
भा
दि

१ पुर्वीचा घर नंबर		
2671111		
२ सध्याचा घर नंबर		
श्रीगोशाचंद्रभाऊ गंगनाथ		
३ मालकाचे पुर्ण नांव		
श्रीगोशाचंद्र		
४ गल्ली		
५		
तांबी	रुंदी	माळवद /पत्रे /इमारत
५x५ 12 मि.	५	
५x३ 5.25 मि.		
६ कळजेदाराचे नांव		
श्रीगो		
७ जागेची किंमत		
1,71,000/-		
८ घरपट्टी		
165.50		
९ कर्ज बोजा		
१० शेरा		



नेवराई नगर परिषदेच्या मालमत्ता रजिस्टरचा पान नं. (1/197) चा उतारा

नगर परिषद कार्यालय, नेवराई जि.बीड.



सत्य-श्रुत
मुख्याधिकारी
नेवराई नगर परिषद नेवराई

संविदांक 291/2018 दि. 8.6.2018

मुख्याधिकारी
नगर परिषद, नेवराई
V