

1

(M)

विनंती अर्ज

दि: 29/02/2024

प्रति,
मुख्याधिकारी
नगर परिषद, गेवराई

विषय : नावात दुरुस्ती करणे बाबत / फेर आकारणी करणे बाबत / संगणकीय नवीन नोंद घेणे बाबत / भोगवटदाराच्या नावात दुरुस्ती करणे बाबत / भोगवट दारात नाव घेणे बाबत

अर्जदार : सुमिता प्रमोद शोळके

महोदय,

उपरोक्त विषयास अनुसरून विनंती अर्ज सादर करण्यात येतो कि, माझा जुना मिळकत क्र.(P.T.R.) 105/3 नवीन मिळकत क्र.----- वार्ड क्र. 7 मधील नावात दुरुस्ती करणे बाबत / फेर आकारणी करणे बाबत / संगणकीय नवीन नोंद घेणे बाबत / भोगवटदाराच्या नावात दुरुस्ती करणे बाबत, अर्ज सादर करण्यात येत आहे.

तेव्हा विषयांकित प्रकरणाच्या अनुषंगाने योग्य ती कार्यवाही करण्यात यावी ही विनंती.

सोबत / कागदपत्रे

- 1) चालू वर्षाचा पी.टी.आर.
- 2) कर आकारणी / मागणी बिल
- 3) कर भरल्याची पावती

अर्जदार (स्वाक्षरी)

नाव : सुमिता प्रमोद शोळके
मो.नं.: 7666159851



नगर परिषद कार्यालय, नेवराई जि.बीड.

नेवराई नगर परिषदेच्या मालमत्ता रजिस्टरचा पान नं. (1/93) चा उतारा



1	पुरवीचा घर नंबर	10513		
2	सध्याचा घर नंबर	कुमिता प्रसाद बोकळे		
3	मालकाचे पुर्ण नांव	मीरे सक्ती		
4	गली	2x3 19.6 फुट		
5	घराचा तपशील	लांबी	रुंदी	माळवद / पत्रे / इमारत
		4x4 12 फुट		
6	कब्जेदाराचे नांव	1		
7	जागेची किंमत	72,000/-		
8	घरपट्टी	0.10.0		
9	कर्ज बोजा			
10	शेरा	वै.सि.क्र. 299/2022 दि 17.6.22 मु.सि.जी. नगर परिषद, नेवराई V		

सत्य-प्रत
मुख्याधिकारी
नगर परिषद नेवराई



गेवराई नगरपरिषद गेवराई, जि. बीड

दि.-१५/०६/२०२३

महाराष्ट्र नगरपरिषदा, नगर पंचायती व औद्योगिक नगरी अधिनियम, १९६५ कलम १५० अंतर्गत (नमुना ४८ नियम ७७)

१ एप्रिल २०२३ ते ३१ मार्च २०२४ या वर्षाकरीता

कराचे बिल (पोचपावती)

संख्या: ११९५

वार्ड क्र: ७ मालमत्ता क्र: ५४८

पुर्वीचा मालमत्ता क्र: १०५/३

संगणक क्र: P४०००२००

बिल क्र. GEO007192

मालमत्ता धारक: श्री/श्रीमती/मै:

नारायण सुंदरराव मोटे

विल क्र.

भोगवटदाराचे नाव: श्री/श्रीमती/मै:

मदन रामभाऊ मोटे

मालमत्तेचे वर्णन: निवासी

पत्ता: रंगार चौक, गणपती मंदिर रोड, गोरडे गल्ली, कोल्हार

दुकान / इमारतीचे नाव:

वेस गल्ली पवार गल्ली बोर्डे गल्ली मोटे गल्ली

कराचे विवरण	मालमत्ता कर रु.	शिक्षण कर रु.	रोजगार कर रु.	वृक्ष कर रु.	बसि कर रु.	उपयोगकर्ता शुल्क रु.	शास्ती रु.	एकुण कर रु.
धकीत मागणी रु.	३४७	६४		१४	७	१५		४४७
चालु मागणी रु.	३४७	६४		१४	७	१६०		६१२
एकुण कर रु.	६९४	१२८		२८	१४	१९५		१०५९

मालमत्ता धारकाची किंवा पावती वेगळ्याची नही



गेवराई नगरपरिषद गेवराई, जि. बीड

दि.-१५/०६/२०२३

महाराष्ट्र नगर परिषदा, नगर पंचायती व औद्योगिक नगरी अधिनियम, १९६५ कलम १५० अंतर्गत (नमुना ४८ नियम ७७)

१ एप्रिल २०२३ ते ३१ मार्च २०२४ या वर्षाकरीता

कराचे बिल

संख्या: ११९५

वार्ड क्र: ७ मालमत्ता क्र: ५४८

पुर्वीचा मालमत्ता क्र: १०५/३

संगणक क्र: P४०००२००

बिल क्र. GEO007192

मालमत्ता धारक: श्री/श्रीमती/मै:

नारायण सुंदरराव मोटे

बिल क्र.

भोगवटदाराचे नाव: श्री/श्रीमती/मै:

मदन रामभाऊ मोटे

पत्ता: रंगार चौक, गणपती मंदिर रोड, गोरडे गल्ली,

कोल्हार वेस गल्ली पवार गल्ली, बोर्डे गल्ली मोटे

दुकान / इमारतीचे नाव:

१) महाराष्ट्र नगरपरिषदा नगर पंचायती व औद्योगिक नगरी अधिनियम, १९६५ नुसार नगरपरिषदेचा कर आर्थिक वर्षाच्या सुरुवातीला अर्थात १ एप्रिल रोजी देव होतो.

२) महाराष्ट्र नगरपरिषदा, नगर पंचायती व औद्योगिक नगरी अधिनियम १९६५ मधील (राजपत्र दि. २७/४/२०१०) असाधारण भाग मधिल सुधारीत कलम १५०अ(१) मागणी विलातील धकीत रकमेचा पुर्व भरणा करेपर्यंत प्रतिमाह २% शास्ती भरवी लागेल. ३)

(ब) पुर्व कराचा भरणा शास्ती ची रक्कम, व्याज, फी व इतर बाकी रक्कम विहित मुदतीत भरली नाही किंवा (ब) कलम १६१ (अ) प्रमाणे मागणी विला व तो वसूल करण्याचा सर्व खर्च कलम १५२ अन्वये मुख्याधिकारी यांच्या सहिते बॉर्ड (अधिपत्र) किंवा जरी करून व ती जाहीर लिलावाद्वारे विवून वसुलीत पाव असेल. ४) जप्त केलेल्या स्यावर मालमत्तेबाबत मा. रकमेत आपली स्यावर मालमत्ता ताब्यात घेता येईल. ५) सदरचे मागणी विल बजावण्यामुळे बांधकाम परवानगी मिळानी किंवा बांधकाम कायदेशीर आहे असे समजण्यात येऊ नये. सदरचे मागणी विल हे गेवराई न प कर वसुली करिता निर्णायक असून इतर कुठल्याही कारण करिता निर्णायक दस्तऐवज म्हणून वापरता येणार नाही. प्रकारचा मालमत्तेचा मालकी हक्क सिद्ध करता येणार नाही. ६) महाराष्ट्र शासन राजपत्र "असाधारण क्रमांक २०३, दिनांक ०१ जुलै, २०१९ रोजी प्रसिद्ध करण्यात आलेले आहे. त्यामधील अनुवृत्ती मध्ये धरे, व्यावसायिक आस्थापने, रुग्णालय व संस्था यांना वर्गीकरणानुसार टरविण्यात आलेल्या दराने उपयोजिता शुल्क लावण्याची तरतुद आहे.

सन २०२३-२४ करिता मागणी

कराचे विवरण	एकुण मागणी रु.	चातु वसुली (मसलत)			
		चातु वसुली रु. पावती क्र विनांक	वसुली नंतरची उर्वरित धकीत मागणी रु.	वसुली नंतरची उर्वरित चालु मागणी रु.	वसुली नंतरची उर्वरित एकुण मागणी रु.
मालमत्ता कर रु.	६९४		३४७	३४७	६९४
शिक्षण कर रु.	१२८		६४	६४	१२८
रोजगार कर रु.					
वृक्ष कर रु.	२८		१४	१४	२८
बसिशासन कर रु.	१४		७	७	१४
उपयोगकर्ता शुल्क रु.	१९५		१५	१६०	१९५
शास्ती रु.					
एकुण कर रु.	१०५९		४४७	६१२	१०५९

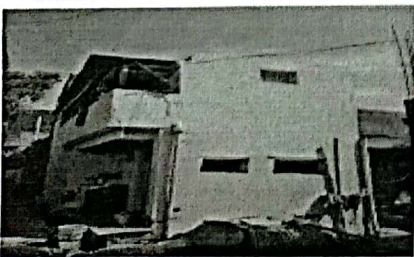

वसुली लिपीक
गेवराई नगरपरिषद गेवराई

कर निरीक्षक
गेवराई नगरपरिषद गेवराई

मुख्याधिकारी
गेवराई नगरपरिषद गेवराई

(टिप :- सदर वेवक्यात कुठलीही त्रुटी/त्रुक असल्यास इवस्तीच्या अधिन राहून वेवक वेवक्यात येत आहे.)