

गेवराई नगरपरिषद, गेवराई जि.बीड

महाराष्ट्र नगरीय नियम १९५५

महाराष्ट्र नगर परिषदा नगर पंचायती व औद्योगिक नगरी अधिनियम १९५५ (२) अन्वये

सं. / वा. क्र.	मिळकत क्र.	भाग क्र.	मिळकत जायती	नुमा बांधकाम प्रकार	नुमा भाग	नुमा करवाव घे.

व्यक्तिगत/व्यावसायिक व निवृत्त नोटीचे विवरण

सं. / वा. क्र.	मिळकत क्र.	भाग क्र.
७	३६७	१

नोटीस
महाराष्ट्र नगर परिषदा नगर पंचायती व औद्योगिक नगरी अधिनियम १९५५ (२) अन्वये
आपल्यास घाबरून सुविधा करवतात येते ही आपल्या मिळकतीच्या फेर करमुल्यानिर्धारणाकरिता मिळकतीबाबत / भोगवटाबाबत घातील विवरणात आपल्याबाबत आपल्या मातृकीतील, भोगवटातील मिळकतीची (इमारत व जमिनी) माबवतो अपुके माहिती घोषित करावी, नगरपरिषद कार्यकारी व निवृत्त अधिकारी यांना आपल्या मिळकतीबाबत विवरणपत्र, मातृकेची अंतर्गत मोजणी करणे मकानात तयार करणे इ. कामे करणे, माहिती नगरमाधीम व पाहणीस मातृकार्य करावे.
टीप: मातृके कोठल्या मोजणी, करमुल्यानिर्धारण केव्हासुद्धे अनाधिकृत बांधकाम असल्यास त्यावर करावयाच्या कार्यबाहीत नुकलेही बाधा गेवराई नगरपरिषद, गेवराई जि. बीड

३) जी उपरोक्त मिळकतीकरिता नगरपरिषद तर्फे निवृत्त कार्यकारी/अधिकारी यांना माबवता माहिती व घातील घोषणेप्रमाणे मिळकतीचे अंतर्गत मकान मोजणी करणे तयार करणे, सर्वेक्षण, इ. माहिती संकलीत करणेकरिता मिळकतीत प्रवेश करणेस परवानगी देत आहे. संपूर्ण मोजणी व सर्वेक्षण करायची व पाहणीस आवश्यक मातृकार्य करणे माबवतो अपुके माहिती देण्यात येईल.
मिळकत धारक/अधिकारी सही

४) मिळकत धारकाचे नाव : **अश्वि शतनलाल अमरनाथ**
 धारक/धारकाचे नाव :
 मिळकत/मान भाड्याने घेता असल्यास धारकाची प्रत दिना का? होय नाही
 पत्ना : **श. गेवराई जि. बीड.**
 मकान/मकानातील/मकान/दुकानाचे नाव : **लक्ष्मीभायणी अश्वि रेस्युल्स**

मातृमत्ताचे वर्णन
 घोषित प्रतिमाह भाडे (र.)
 मोबाईल नं. **9922745648**
 फ्लॉट नं./दुकान गाळे क्र.

५) शीबालक मिळकत विभागी अनिवासी
 ६) मिळकतीच्या पाहणीची मकानांमध्ये आहे काय? होय नाही मकाना
 १/२" ३/४" १" १/२"
 असाधारण कोणत्याच धारकाचे नाव

७) जोडवेले जलपुनः पंरण
 बिहीर हात पंप
 ८) सोलर वियुत उपकरण व्यवस्था होय नाही

(*) करपास बांधकाम
 करपास चटई क्षेत्रफळ
 भाड्याने दिलेले
 करपास चटईचे अंदाजीत क्षेत्रफळ
 चौ. फुट
 चौ. फुट
 चौ. फुट
 चौ. फुट

क्र. क्र.	मिळकतीच्या धारकाचे विवरण	मजला B/G/M 1/2/3/4	बांधकामाचे अंदाजीत वर्ष	बांधकामाचा प्रकार A/B/C/D/E/P	उपरोमाचा प्रकार R/S/C/E/G/EP/GH/OT/M/V/B/TI/WIN	रुम संख्या	चटई क्षेत्रफळ चौ. फुट	शेरा :	
1	EP	G	2023	R	EP	-	1896	शहर मातृमत्ता ही सर्व मधुन सुटलेली असता न.प.पि.टी. शाटनोदी नुसार प्रत्यक्ष स्थळ पाहणी करून मधुन बांधकाम क्षेत्रफळ घेवुन नव्वु वकमिद्वये कर आकारणी करव्याम आनी- जु.मी. क्र. 323/1	
	UTILITY								
एकूण चटई क्षेत्रफळ (चौ.मी.) :								1896	

उपरोक्त मिळकतीबाबत मा. मुख्याधिकारी यांनी विहित केलेल्या तमुण्यामध्ये माझे द्वारे दिलेली व घोषित केलेल्या माहितीप्रमाणे व उपरोक्त मिळकतीची सर्वेक्षण द्वारे घेण्यात आलेल्या नोंदी व स्थळ मोजणी माझे/माझ्या अभिनतां तामम घेण्यात आली व माझ्या माहितीप्रमाणे मी घोषित केलेली माहिती व विवरण सत्य व अपुके आहे.
 मिळकत धारक/अधिकारी सही

करीब प्रमाणे उपरोक्त मिळकतीची माहिती संकलन, सर्वेक्षण, मिळकतीचा नकाशा व क्षेत्राचे गुणांकन तत्ता करणे करणे व कामे वाई निरीक्षण / निरीक्षण यांचे समक्ष, गेवराई नगरपरिषद, गेवराई जि. बीड व तांकीक मकानांची करिता न.प. निवृत्त अधिकारी कोअर प्रोजेक्ट प्रा.वि. यांचे सर्वेक्षण घेवुद्वारे व मिळकत धारक/अधिकारी यांचे समक्ष करण्यात आले.
 फर विभाग प्रमुख/वसूली निधीक /न.प. प्रतिनिधी निधीक
 गेवराई नगरपरिषद, गेवराई जि. बीड

गेवराई नगरपरिषद, गेवराई जि.बीड

मुल्यनिर्धारणाकरिता मिळकत सर्व्हेक्षणाचा मोजणी अहवाल

कार्यालयीन उपयोगाकरिता सर्व्हेक्षण संदर्भातील कामाकरिता कार्यरत कर्मचारी/अधिकारी यांचे मिळकत मोजणी संदर्भात दिनांक निहाय सक्षिप्त टिप्पणी

सर्व्हेक्षणा करिता भेट क्र. व दिनांक	वळ	शेरा	सर्व्हेक्षकाची स्वाक्षरी	न.प. प्रतिनिधी/कर्मचारी स्वाक्षरी

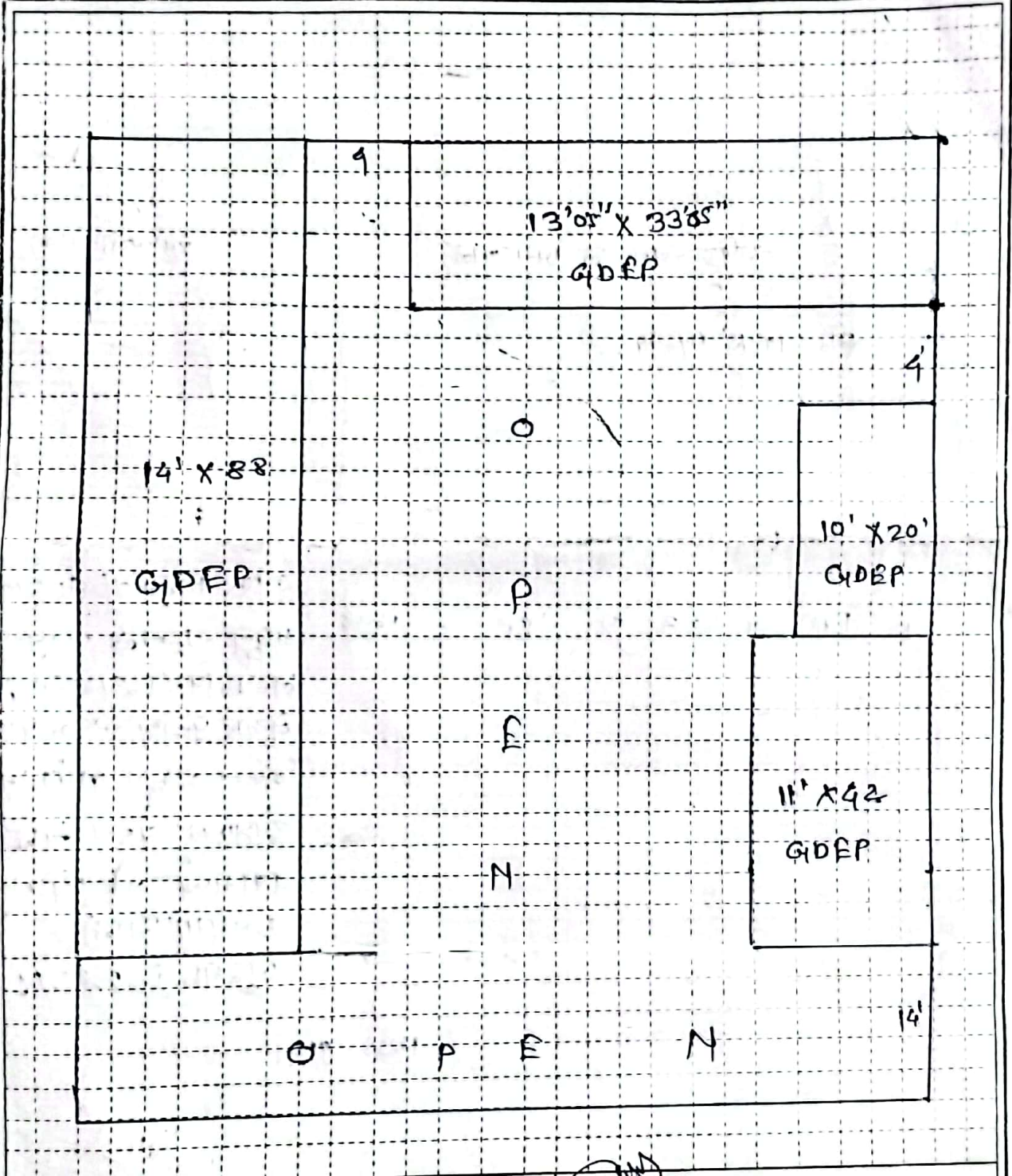

घोषीत प्लॉट क्षेत्रफळ (रुंदी) X लांबी = चौ.मी. सर्व्हेक्षणाकरिताची सही

परिभाषा :- 1) भवना :- B: तळपार/वसमेट, G: तळमजला, M: मंजनाईल (पाटमाळा), 1: पाहिला मजला, 2: दुसरा मजला या प्रकारे.
 2) बांधकाम प्रकार :- A: जाट.पी.सी. स्वरुपी घरे, B: विटा सिमेंटच्या त्रिती विटा सिमेंटची भातवाहू मरचना (L.B.S.), C: विटा सिमेंटच्या त्रिती व टीन प्लेनचे छत, D: विटा मातीच्या त्रिती व टीन प्लेनचे छत, E: अस्थायी बुळाचे/लाकडी पाट्याचे पट्टे बांधकाम, P: पुला भूखण(प्लॉट) 3)उपयोगाचा प्रकार: R: रहिवासी, S: दुकान, कर विभाग प्रमुख/वसुली विभागीय /न.प. प्रतिनिधी तिपोक नगरपरिषद गेवराई जि.बीड
 C: कार्यालय(अधिकारी), EG: शासकीय/सैन्यीक इमारत, EP: शासकीय/सैन्यीक इमारत, H: हॉटेल, G: शासकीय, D: दवाखाना, T: मंदिर, M: मंगल कार्यालय
 B: वेद/विस्तार घाट्या, I: औद्योगिक, TW: मोबाईल टॉवर, N: उपयोगात नाही. 4) UTILITY: इमारतीमध्ये अयकेंले छातगुह, शीचालय, जीना(Stair), पुजा घर, पंगज

विनंती अर्ज

21-03-2024
दि. 1/2022

प्रति,

मा. मुख्याधीकारी
नगर परिषद, गेवराई

विषय :- नावात दुरुस्ती करणे बाबत/ फेर आकारणी करणे बाबत/ संगणकीय
नवीन नोंद घेणे बाबत/ भोगवटदाराच्या नावात दुरुस्ती करणे बाबत.

अर्जदार :-
.....

महोदय,

उपरोक्त विषयास अनुसरून विनंती अर्ज सादर करण्यात येतो कि, माझा
जुना मिळकत क्र. 323/01 नवीन मिळकत क्र. 323/01 वार्ड क्र. मधील नावात
दुरुस्ती करणे बाबत/ फेर आकारणी करणे बाबत/ संगणकीय नवीन नोंद घेणे
बाबत/ भोगवटदाराच्या नावात दुरुस्ती करणे बाबत, अर्ज सादर करण्यात येत
आहे.

तेव्हा विषयांकित प्रकरणाच्या अनुषंगाने योग्य ती कार्यवाही करण्यात
यावी हि विनंती.

सोबत/कागदपत्रे .

- 1) चालू वर्षाचा पी.टी.आर
- 2) कर आकारणी/भागणी बिल
- 3) कर भरल्याची पावती

अर्जदार (स्वाक्षरी)

नाव :
.....

मो.क्र. : 9527118896

9527118896

राहुल मोरामोरे

नगर परिषद, गेवराई
1735/2024
22/03/2024
वेळ :-
प.सि.मु.प. न.ग.प.स.



नगर परिषद कार्यालय, नेवराई जि. बीड.

नेवराई नगर परिषदेच्या मालमत्ता रजिस्ट्र्याचा पान नं. (2/29) चा उतारा

१	पुरवीचा घर नंबर	
२	सध्याचा घर नंबर	३२३१
३	मालकाचे पूर्ण नांव	शंदिप शतनमाल जयस्वाल
४	गली	नेवराई चौक
५	धरावा तपशील	
	लांबी	५४ फु. २८.३५ मी.
	रूंदी	६४३ फु. ७.७५ मी.
	माळवाट/पत्रे/इमारत	५४३ फु. ७.७५ मी.
६	कच्चेदाराचे नांव	गंगी
७	जागेची किंमत	२३४०००/-
८	घरपट्टी	३-२-०
९	कर्ज बोजा	
१०	शेरा	४३७

सत्य-भरत
मुख्याधिकारी
नगर परिषद नेवराई

संपिका क्र ५१२/२०२३ दि. १३.६.२०२३
अवघे घर क्र ३२३१२ ची लांबी रूंदी
घर क्र ३२३११ मध्ये सुधारित कळवण
मालमत्ता मुख्याधिकारी
नेवराई