

गेवराई नगरपरिषद, गेवराई जि.बीड

महाराष्ट्र नगर परिषदा नगर पंचायती व औद्योगिक नगरी अधिनियम १९५ (२) अन्वये

माल मसाले प्रकार	कुल वापर	कुल क्षेत्रफळ

माल मसाले प्रकार	कुल वापर	कुल क्षेत्रफळ
6	297	1

नोटीस
महाराष्ट्र नगर परिषदा नगर पंचायती व औद्योगिक नगरी अधिनियम १९५ (२) अन्वये
आयत्यास बाबतीत सूचित करण्यात येते की, आपल्या मिळकतीच्या फेर करमुल्यानिर्धारणाकरिता मिळकतीबाबत/भोगवटाबाबत धाणीस विवरणात आपल्याबाबत आपल्या मानवीतील भोगवटाबाबत मिळकतीची (इमारत व जमिनी) शक्यतो अचूक माहिती घोषित करावी, नगरपरिषद कर्मचारी व नियुक्त अभिकर्ता यांना आपल्या मिळकतीबाबत विवरणपत्र, मालमसालेची अंतगत मोजणी करणे नकाशा तयार करणे इ. कामे करणे, माहिती तपासणीस व पाहणीस सहकार्य करावे.
नगरचे सर्वेक्षण मोजणी, करमुल्यानिर्धारण केल्यामुळे अनाधिकृत बांधकाम असल्यास त्यावर करावयाच्या कार्यवाहीस कुठलेही बाधा तयार नाही.

मुख्याधिकारी
गेवराई नगरपरिषद, गेवराई जि.बीड

३) मी उपरोक्त मिळकतीकरिता नगरपरिषद तर्फे नियुक्त कर्मचारी/अभिकर्ता यांना माझ्या माहिती व धाणीस घोषणेप्रमाणे मिळकतीचे अंतगत स्थळ मोजणी करून नकाशे तयार करणे, सर्वेक्षण, इ. माहिती संकलीत करणेकरिता मिळकतीत प्रवेश करणेस परवानगी देत आहे. संपूर्ण मोजणी व सर्वेक्षण तयारमधी व पाहणीस आवश्यक सहकार्य करून घ्यावते अचूक माहिती देण्यात येईल.

११/१२/११
मिळकत धारक/अभिकर्ता सही

४) मिळकत धारकाचे नाव : **शं. शं. शं. कुयेन बागवान**

मालमसाले वर्णन : **निवासी**

भोगवटादा/धारकाचे नाव :

मिळकत/भाग भाड्याने दिला असल्यास कराची प्रत दिली का ? होय नाही

पत्ता : **२० गेवराई जि. बीड .**

अपार्टमेंट/मोसायटी/सकुल/दुकानाचे नाव :

मालमसाले वर्णन : **निवासी**

घोषित प्रतिमाह भाडे (र.)

मोबाईल नं. **9325052055**

फ्लॉट नं./दुकान गाळे क्रं

५) शौचालय मिट निवासी अनिवासी सफला

६) पिण्याच्या पाण्याची नळबांधणी आहे काय? होय नाही सध्या

1/2" 3/4" 1" 1 1/2"

इमारत/सकुल धारकाचे नाव : **नळ पावती**

७) बोरवेल जनपुन. र्भरण विहीर हात पंप

८) मोलर विद्युत उपकरण व्यवस्था होय नाही

९) करपास बांधकाम करपास चटई क्षेत्रफळ माड्याने दिलेले करपास प्लॉटचे अदाजीत क्षेत्रफळ

चौ. फुट चौ. फुट चौ. फुट चौ. फुट

अ.क्र.	मिळकतीच्या भागाचे विवरण	मालमसाले B/G/M/J 1/2/3/4/	बांधकामाचे अदाजीत वर्ष	बांधकामाचा प्रकार A/B/C/D/E/P	उपयोगाचा प्रकार R/S/C/EG/EP/G/H/D/T/M/V/B/T/W/N	रूम संख्या	चटई क्षेत्रफळ चौ. फुट	शेरा :	
1	R	G	2024	A	R	1	110	शेरा : अन्वर माकमल्ला ही सर्वे मद्युन सुळेकी असता न.प.च्या प्रि.सि. आर.ना.दी नुसार प्रत्यक्ष स्थळ पाहणी करून ख.क्र. 2019-020 पासुन प्लॉट प्रमाणे व सन 2024-025 पासुन निवासी प्रमाणे प्लॉट साकारणी करव्यात आर्की. पु.भा.क्र. 906/1/1	
2	R	1	2024	A	R	1	130		
		G	2024	A	V	-	110		
	UTILITY	1	2024	A	V	-	80		
एकूण चटई क्षेत्रफळ (चौ.मी) :								430 sqft	चौ.फु 247

उपरोक्त मिळकतीबाबत मा. मुख्याधिकारी यांनी विहित केलेल्या नमुण्यामध्ये माझे द्वारे दिलेली व घोषित केलेल्या माहितीप्रमाणे व उपरोक्त मिळकतीची सर्वेक्षण द्वारे घेण्यात आलेल्या नोंदी व स्थळ मोजणी माझे/माझ्या अभिकर्ता मंडळ घेण्यात आली व माझ्या माहितीप्रमाणे मी घोषित केलेली माहिती व विवरण मत्त व अचूक आहे.

मिळकत धारक/अभिकर्ता सही

बरील प्रमाणे उपरोक्त मिळकतीची माहिती संकलण, सर्वेक्षण, मिळकतीचा नकाशा व क्षेत्रांचे गुणांकन तसा तयार करणे इ. कामे वाई निरीक्षक / लिपीक यांचे समर्थ, गेवराई नगरपरिषद, गेवराई जि.बीड व तांत्रिक महकार्या करिता न.प. नियुक्त अभिकर्ता कोअर प्रोजेक्ट प्रा.लि. यांचे सर्वेक्षण चमुद्वारे व मिळकतधारक/अभिकर्ता यांचे समर्थ करण्यात आले.

कर विभाग प्रमुख/वसूली लिपीक /न.प. प्रतिनिधी लिपीक

गेवराई नगरपरिषद, गेवराई जि.बीड

गेवराई नगरपरिषद, गेवराई जि.बीड

मुख्यनिर्धारणाकरिता भिळकत सर्वेक्षणाचा मोजणी अहवाल

कार्यान्वयन उपयोगाकरीता सर्वेक्षण संदर्भातील कामाकरीता कार्यरत कर्मचारी/अधिकारी यांचे भिळकत मोजणी संदर्भात दिनांक निम्न

सर्वेक्षणा करिता घटने व दिनांक	वेळ	थला	सर्वेक्षणाची स्वाक्षरी	न.प. प्रमाण

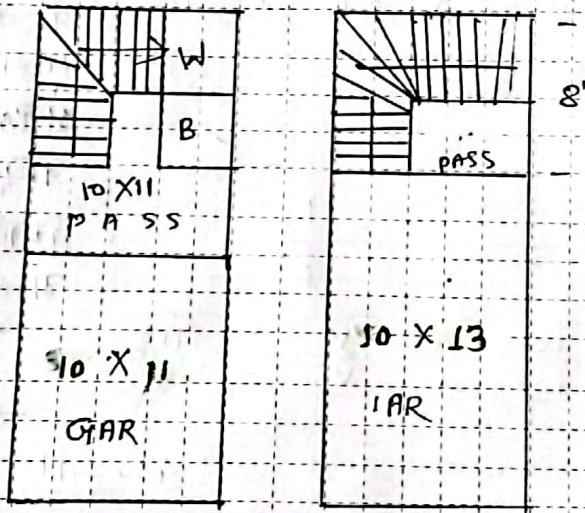

Old pro No :- 90611/1

घोषित प्लॉट क्षेत्रफळ (हंदी) X लांबी = चौ.मी.

211210 दि.म.

मानमताधारक/अधिकारी सही

सर्वेक्षणकर्त्याची सही

नियंत्रित :- 1) मजला :- B: 1000/वमभर, G: कळभकता, M: मंत्रालय (घटभाळ), 1: पाहिला मजला, 2: दुसरा मजला या प्रकार.
 2) बांधकाम प्रकार :- A: जल.मी.सी. स्तंभी घरा, B: विटा निर्मितीच्या विनी विटा निर्मितीच्या बांधकाम (L.D.S.), C: विटा निर्मितीच्या विनी व दीन कच्चे घरा,
 D: विटा निर्मितीच्या विनी व दीन कच्चे घरा, E: अस्थायी बुळबुळ/वाकडी बांधकाम मध्ये बांधकाम, P: पूजा भूचर (प्लॉट) 3) उपसंगणाचा प्रकार R: गरीबगामी, S: दुराग,
 C: कर्मिणी (अभियोगी), EG: शासकीय/अस्थायी इमारत, EP: शासकीय/अस्थायी इमारत, H: हॉटेल, G: शासकीय, D: उदात्तता, T: भट्टर, M: मंगल बांधकाम,
 N: वेळ/विनीय मजला, I: आवागार, TW: मोबाईल टॉवर, N: उपसंगणत नाई. 4) UTILITY: इमारतीमध्य असलेले धारणूद, वीचकच, जीला(Stair), पुढा घरा, वगैरे.

कर विभाग प्रमुखा/वमुली निरीक्षक /न.प. प्रतिनिधी निरीक्षक नगरपरिषद गेवराई, जि. बीड

05/08/24

विनंती अर्ज

दि 24.07.2022 24

मा. मुख्याधिकारी
नगर परिषद, गेवराई

विषय :- नावात दुरुस्ती करणे बाबत/ फेर आकारणी करणे बाबत/ संगणकीय नवीन नोंद घेणे बाबत/ भोगवटदाराच्या नावात दुरुस्ती करणे बाबत.

अर्जदार :- रतन हुसेन बागवान

महोदय,

उपरोक्त विषयास अनुसरून विनंती अर्ज सादर करण्यात येतो कि, माझा जुना मिळकत क्र. 906/11, नवीन मिळकत क्र. वार्ड क्र. मधील नावात 966/11/11 दुरुस्ती करणे बाबत/ फेर आकारणी करणे बाबत/ संगणकीय नवीन नोंद घेणे बाबत/ भोगवटदाराच्या नावात दुरुस्ती करणे बाबत, अर्ज सादर करण्यात येत आहे.

तेव्हा विषयांकित प्रकरणाच्या अनुषधाने योग्य ती कार्यवाही करण्यात यावी हि विनंती.

सोबत/कागदपत्रे

- 1) चालू वर्षाचा पी.टी.आर
- 2) कर आकारणी/मागणी बिल
- 3) कर भरल्याची पावती

अर्जदार (स्वाक्षरी)

नाव : रतन हुसेन बागवान
मो.क्र :

फोन : 9325052055

9881832240



नगर परिषद कार्यालय, नेवसाई जि. बीड.
नेवसाई नगर परिषदेच्या मालमत्ता रजिस्टरचा पान नं. () चा उतारा

1953

१०६/१/१		१ साध्याचा घर नंबर	
शेखव शमशादीण कुसेवा नागवाने		२ मानकाचे पूर्ण नाव	
—		३ गल्ली	
५.५३.२६ फुट		घराचा तपशील तांबी रुंदी माळवद / पत्रे / इमारत	
५.५३.१५ फुट			
—			
जाती		४ कब्जेदाराचे नांव	
६२०००/-		५ जागेची किंमत	
७३:८५		६ घरपट्टी	
—		७ कर्ज वोजा	
—		८ शेरा	
संचिका क्र. ७३७/२०१९ दि. २२/१/२०२०		९ शेरा	
—		१० शेरा	

सत्य-प्रत
मुख्याधिकारी कार्यालय
नेवसाई नगर परिषद