

प्रति,
मा. मुख्याधीकारी
नगर परिषद, गेवराई

विषय :- नावात दुरुस्ती करणे बाबत/ फेर आकारणी करणे बाबत/ संगणकीय नवीन नोंद घेणे बाबत/ भोगवटदाराच्या नावात दुरुस्ती करणे बाबत.

अर्जदार :- सुदाम लक्ष्मणाराव मोटे

महोदय,

उपरोक्त विषयास अनुसरून विनंती अर्ज सादर करण्यात येतो कि, माझा जुना मिळकत क्र. 324/3 नवीन मिळकत क्र. 324/3.1. वार्ड क्र. मधील नावात दुरुस्ती करणे बाबत/ फेर आकारणी करणे बाबत/ संगणकीय नवीन नोंद घेणे बाबत/ भोगवटदाराच्या नावात दुरुस्ती करणे बाबत, अर्ज सादर करण्यात येत आहे.

तेव्हा विषयांकित प्रकरणाच्या अनुषधाने योग्य ती कार्यवाही करण्यात यावी हि विनंती.

सोबत/कागदपत्रे

- १) चालू वर्षाचा पी.टी.आर.
- २) कर आकारणी/मागणी बिल
- ३) कर भरल्याची पावती

नगर परिषद, गेवराई	
दिनांक :-	20/10/2024
दिनांक :-	7/10/2024
मु.लि. मुख्य अ. अध्यक्ष	21/10/24

अर्जदार (स्वाक्षरी)

नाव : सुदाम लक्ष्मणाराव मोटे
मो.क्र : 9370959895

कर विभाग
7/10/2024

गेवराई नगरपरिषद, गेवराई जि.बीड

महाराष्ट्र नगर परिषदा नगर पंचायती व औद्योगिक नगरी अधिनियम १९५ (२) अन्वये

अंश क्र./ वाहे क्र.	मिळकत क्र.	भाग क्र.	मिळकत आयडी	जुनि वार्षिक करयोग्य मूल्य	जुनि वार्षिक कर	जुना बांधकाम प्रकार	जुना बापर	जुन करपाय क्ष
				रु				

(प) मर्यादापारुणार नविन नोदीचे विवरण

अंश क्र./वाहे क्र.	मिळकत क्र.	भाग क्र.
5	281	

नोदीस
महाराष्ट्र नगर परिषदा नगर पंचायती व औद्योगिक नगरी अधिनियम १९५ (२) अन्वये
आपणाम बाबतचे मुचित करपात येते की, आपल्या मिळकतीच्या फेर करमुन्यनिर्धारणाकरिता मिळकतीबाबत/भोगवट्याबाबत खालील विवरणात आपल्याबाबत-आपल्या मानकीतील, भोगवट्यातील मिळकतीची (इमारत व जमिनी) शक्यतो अचूक माहिती घोषित करावी, नगरपरिषद कर्मचारी व नियुक्त अधिकारी यांना आपल्या मिळकतीबाबत विवरणपत्र, मालमत्तेची अंतर्गत मोजणी करणे नकाशा तयार करणे इ. काम करणे, माहिती तपामोजीस व पाहणीस सहकार्य करावे.
टीप : सदरचे सर्वेक्षण मोजणी, करमुन्यनिर्धारण केल्यामुळे अनाधिकृत बांधकाम असल्यास त्यावर करावयाच्या कार्यवाहीस पुढेही वाधा येणार नाही

३) मी उपरोक्त मिळकतीकरिता नगरपरिषद तर्फे नियुक्त कर्मचारी/अधिकारी यांना माझ्या माहिती व खालील घोषणेप्रमाणे मिळकतीचे अंतर्गत स्थळ मोजणी करून नवाशे तयार करणे, सर्वेक्षण, इ. माहिती संकलीत करणेकरिता मिळकतीत प्रवेश करणेस परवानगी देत आहे. संपूर्ण मोजणी व सर्वेक्षण तपामोजी व पाहणीस आवश्यक सहकार्य करून शक्यतो अचूक माहिती देण्यात येईल.
मिळकत धारक/अधिकारी सही

४) मिळकत धारकाचे नाव : श्री गणेश लक्ष्मण मोटे
भोगवटदार/धारकाचे नाव :
मिळकत/भाग भाष्याने दिला असल्यास करावयाची प्रत दिली का? होय नाही
पत्ता : ज. गेवराई जि. बीड
अपार्टमेंट/मोसायटी/संजुल/दुकानाचे नाव :
मालमत्ताचे वर्णन : निवासी
घोषित प्रतिमाह भाडे (रु.) :
मोबाईल नं. : 9370959394
फ्लॉट नं./दुकान गाळे क्र. :

५) शींचालय सिट निवासी अनिवासी सख्या
६) पिण्याच्या पाण्याची नळजोडणी आहे काय? होय नाही सख्या
1/2" 3/4" 1" 1 1/2"
असल्यास कनेक्शन धारकाचे नाव :
७) जोअरवेल जलपुनःभरण विहीर हात पंप
८) सोलर विद्युत उपकरण व्यवस्था होय नाही
९) करपाय बांधकाम चो फुट
करपाय चटई क्षेत्रफळ चो फुट
भाड्याने दिलेले चो फुट
करपाय प्लॉटचे अदाजीत क्षेत्रफळ चो फुट

अ.क्र.	मिळकतीच्या भागाचे विवरण	मजला B/G/M/ 1/2/3/4/	बांधकामाचे अदाजीत वर्ष	बांधकामाचा प्रकार A/B/C/ D/E/P	उपयोगाचा प्रकार R/S/C/E/G /E/P/G/H/D/T /M/V/B/T/ WIN	रूप संख्या	चटई क्षेत्रफळ चौ. फुट	शेरा :
1	R	G	1970	C	R	4	404	अदर मालमत्तेत न.प.च्या
2	R	I	1970	C	R	2	128	पि.टी. आर नोदी नुसार
3	R	G	2001	E	R	2	560	विभागणी जाली भलाग
								प्रत्यक्ष स्थळ पाहणी करून
								फ्लॉट नं 5-281 व 5-281-1
								वर विभागणी करून
								चातु वर्षी पावतु कर
								आकारणी करव्यात जाली
								फुं.मी.फु. 724/3
	UTILITY	G	2001	A	V	-	32	
एकूण चटई क्षेत्रफळ (चौ.मी.) :							1124	

उपरोक्त मिळकतीबाबत मा. मुख्यधिकारी यांनी विहित केलेल्या नमुण्यामध्ये माझे हारे दिलेली व घोषित केलेल्या माहितीप्रमाणे व उपरोक्त मिळकतीची सर्वेक्षण हारे घेण्यात आलेल्या नोदी व स्थळ मोजणी माझे/माझ्या अधिकारी यांना घेण्यात आली व माझ्या माहितीप्रमाणे मी घोषित केलेली माहिती व विवरण सत्य व अचूक आहे.
मिळकत धारक/अधिकारी सही

वरील प्रमाणे उपरोक्त मिळकतीची माहिती संकलण, सर्वेक्षण, मिळकतीचा नकाशा व क्षेत्राचे गुणांकन तसा तयार करणे इ. कामे वाई निरीक्षक / लिपीक यांचे समक्ष, गेवराई नगरपरिषद, गेवराई जि.बीड व तांत्रिक महकाया करिता न.प. नियुक्त अधिकारी जोअर प्रोजेक्ट प्रा.लि. यांचे सर्वेक्षण चमुद्वारे व मिळकतधारक/अधिकारी यांचे समक्ष करण्यात आले.
स्वच्छ : गेवराई दिनांक :
कर विभाग प्रमुख/वसूली लिपीक /न.प. प्रतिनिधी लिपीक
गेवराई नगरपरिषद, गेवराई जि.बीड

गेवराई नगरपरिषद, गेवराई जि. बीड

मुल्यनिर्धारणाकरिता मिळकत सर्व्हेक्षणाचा मोजणी अहवाल

कार्यालयीन उपयोगाकरिता सर्व्हेक्षण संदर्भात कामाकरिता कार्यरत कर्मचारी/अधिकारी यांचे मिळकत मोजणी संदर्भात दिनांक निहाय सविस्तार विवरण

सर्व्हेक्षणा करीता भेट क्र. व दिनांक	थळ	शेरा	सर्व्हेक्षकाची स्वाधारी	न.प. प्रतिनिधी/कर्मचारी/...

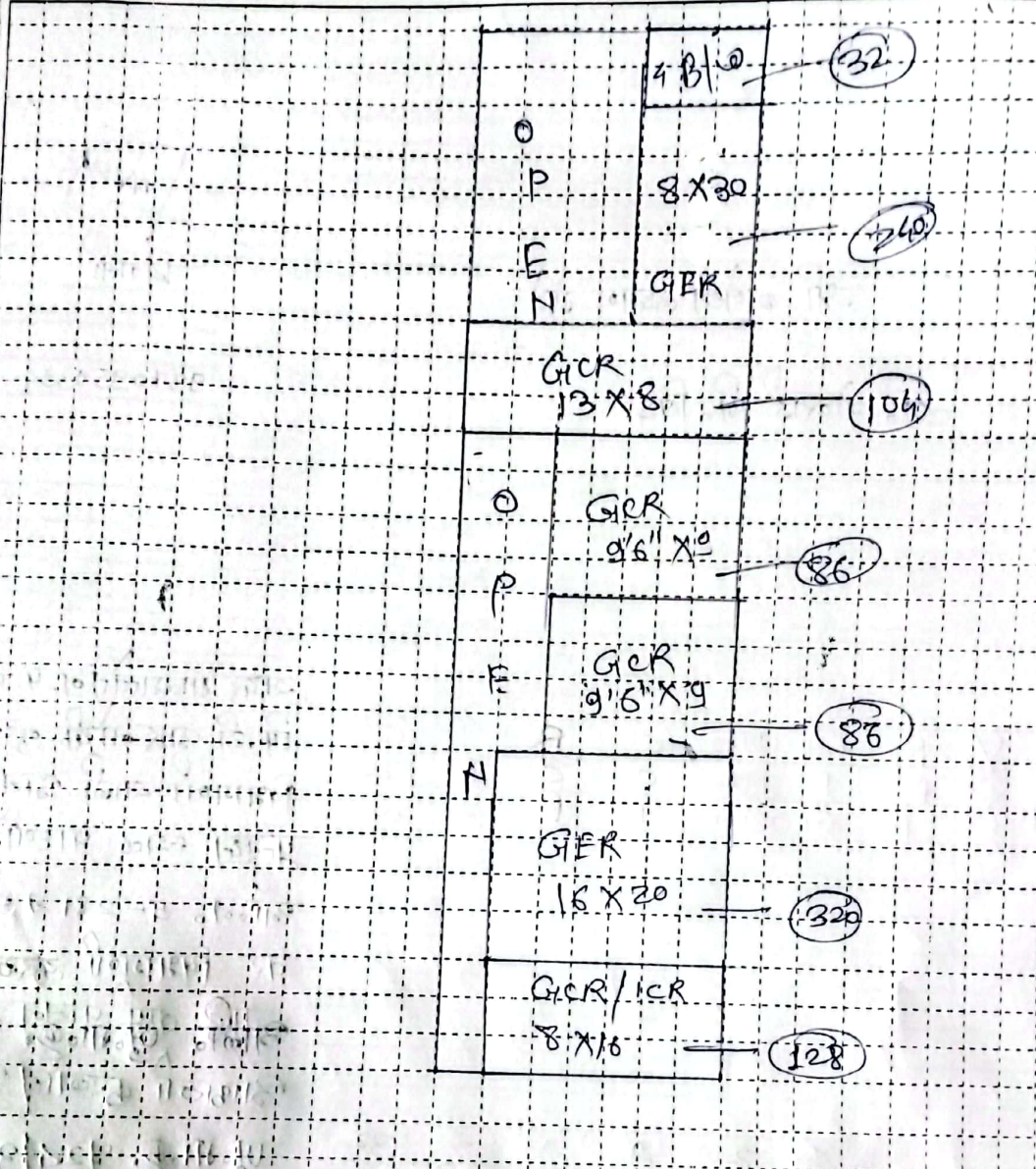

① Id pro NO:- 724/3

घोषित प्लॉट क्षेत्रफळ (हंदी) X लांबी = चौ.मी.

[Signature]
सर्व्हेक्षणाधिकारी/अधिकारी सही

सर्व्हेक्षकत्यांची सही

नोंद :- १) मजला :- B: तळमजला, G: तळमजला, M: मंजारांत (वाटमाळा), १: पहिला मजला, 2: दुसरा मजला या प्रकारे.
 २) बांधकाम प्रकार : A: आर.सी.सी. स्तंभची घरे, B: विटा सिमेंटच्या भिती विटा सिमेंटची पारबाहू मारचता (L.B.S.), C: विटा सिमेंटच्या भिती व टीन कवचाने घेत, D: विटा मातीच्या भिती व टीन कवचाने घेत, E: अस्थायी पुढाचे/लाकरी फाट्याचे घरे बांधकाम, P: पुढा पुढा (प्लॉट) ३) उपयोगाचा प्रकार: R: रहिवासी, S: दुकान, C: कारखाना (अनिवासी), EG: शासकीय/शैक्षणिक इमारत, EP: राजगी शैक्षणिक इमारत, H: हॉटेल, G: शासकीय, D: इराद्याना, T: भट्टी, M: मंगल मार्गालय, B: वैद्यकीय साधना, I: औद्योगिक, TV: मोबाईल टॉवर, N: उपयोगात नाही. Y) UTILITY: इमारतीमध्ये अवलंबून शास्त्रगृह, शौचालय, जीना(Stair), पुढा तर, संग्रह.

कर विभाग प्रमुख/वसूली लिपिक /न.प. प्रतिनिधी लिपिक
नगरपरिषद गेवराई, जि. बीड



नगर परिषद कार्यालय, नेवराई जि. बीड.

नेवराई नगर परिषदेच्या मातमता रजिस्ट्रचा पान नं. (८/१३३) चा उतारा



१	पुरीचा घर नंबर	
२	साध्याचा घर नंबर	72413
३	मातकाचे पुर्ण नांव	श्री शोभा लक्ष्मण मोद
४	गल्ली	डिक्कम २५१
घराचा तपशील		
तांबी	कंठी	माळवट/पत्रे/इमारत
५	५	
६	कब्जेदाराचे नांव	श्री
७	जागेची किंमत	६००-०
८	घरपट्टी	३-१२०
९	कर्ज बीजा	
१०	शेरा	संविनांक S19/223 दि. 25/8/23

मुख्याधिकारी
नगर परिषद नेवराई