

गेवराई नगरपरिषद, गेवराई जि.बी.डि.

मुल्यनिर्धारणाकरिता मिळकत सव्हेक्षणाचा मोजणी क.

कार्यालयीन उपयोगाकरिता सव्हेक्षण संदर्भातील कामाकरिता कार्यरत कर्मचाऱी/अभिप्रेत यांचे मिळकत मोजणी संदर्भात

सव्हेक्षणा करीता भेट क्र. व दिनांक	वेळ	शेरा	सव्हेक्षणाचा स्वाक्षरी

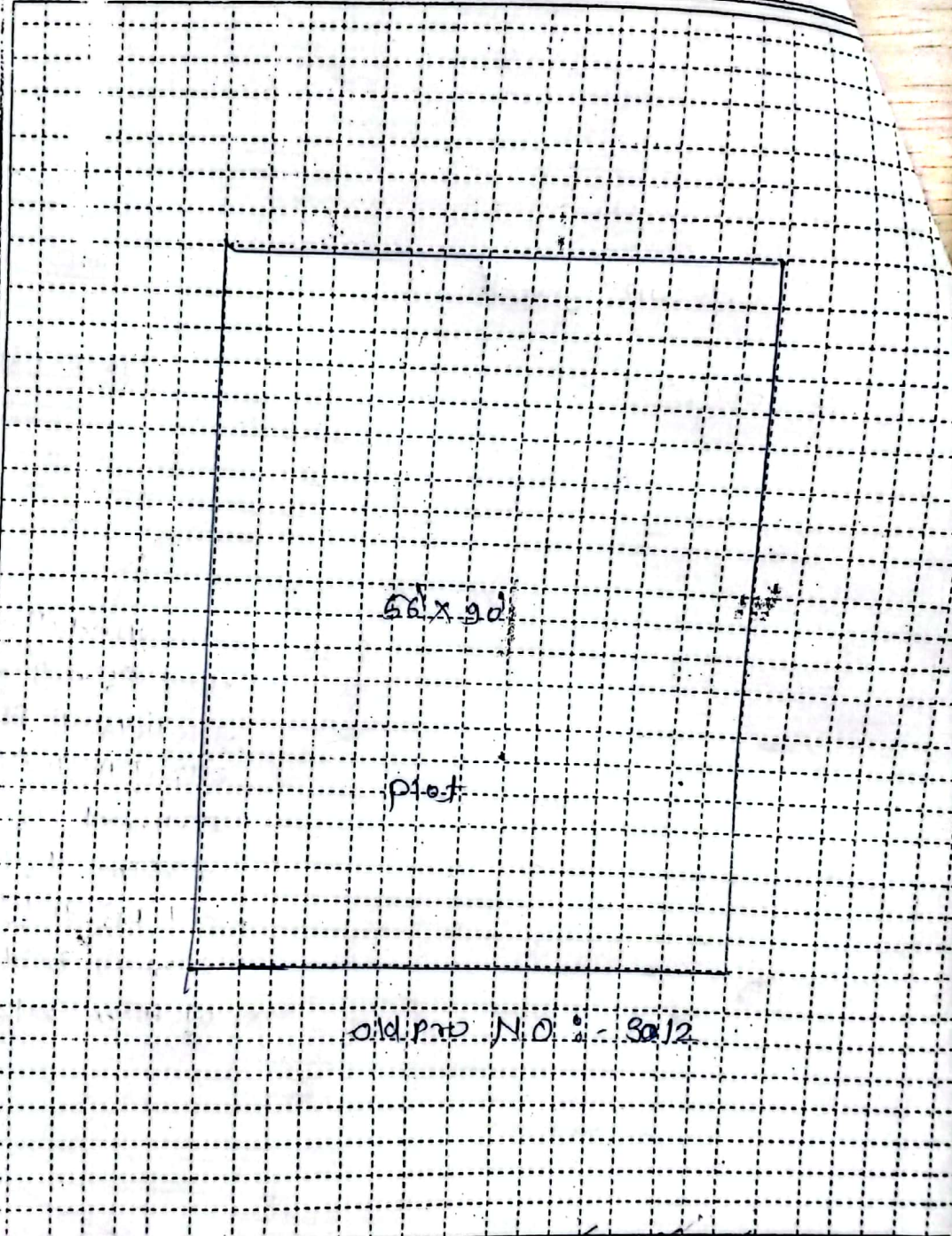

घोषित प्लॉट क्षेत्रफळ (हॅरी) X लांबी = चौ.मी. B.L. 12/12/12

निरिक्षित :- 1) मजला :- B: कळप/वेगवेगळे, G: हळपमजला, M: मंजलाईस (वाटमाळा), L: पहिला मजला, 2: दुसरा मजला वा अर्धा
 2) बांधकाम प्रकार : A: जाट.पी.पी. स्लॅबची घरे, B: विटा सिमेंटच्या गिरी विटा सिमेंटची भातवाडू मंजला (L.B.S.), C: विटा सिमेंटच्या गिरी व दीग करेणूचे घरे,
 D: विटा मातीच्या गिरी व दीग करेणूचे घरे, E: बांध्याची दुक्या/बाकरी जाळ्याचे वडू बांधकाम, P: पूजा कुर्चदा(पाट) उपयोगाचा प्रकार, R: पहिला, S: दुसरा, तर विभाग प्रमुख/सुलौ विधीक /ग.प.
 C: बांधकाम(प्रतिबाधी), EG: शासकीय/सैन्यीक इमारत, EP: शासकीय सैन्यीक इमारत, H: हॉटेल, G: शासकीय, D: दवाखाना, T: भवि, M: मंगल कार्यालय, प्रतिनिधी विधीक
 B: सेंदर/वि.दी.घ. संस्था, I: शौचालय, TW: गोवाराईल टॉवर, N: उपयोगात नाही. *) UTILITY: रस्त्यातीमधून व्हातेले सावगूड, लोकाचल, बीगा(Sibal), दुजा घर, वीजेक. मागपरिषद गेवराई जि.बी.डि

विनंती अर्ज

दि. 28/12/2023

प्रति,
मुख्याधिकारी
नगर परिषद, गेवराई

विषय : नावात दुरुस्ती करणे बाबत / फेर आकारणी करणे बाबत / संगणकीय नवीन नोंद घेणे बाबत / भोगवटदाराच्या नावात दुरुस्ती करणे बाबत/ भोगवट दारात नाव घेणे बाबत

अर्जदार : श. गेवराई कावळी, कुलाकर्णी

महोदय,

उपरोक्त विषयास अनुसरून विनंती अर्ज सादर करण्यात येतो कि, माझा जुना मिळकत क्र. (P.T.R.) 3012 नवीन मिळकत क्र. ----- वार्ड क्र. 4 मधील नावात दुरुस्ती करणे बाबत / फेर आकारणी करणे बाबत / संगणकीय नवीन नोंद घेणे बाबत / भोगवटदाराच्या नावात दुरुस्ती करणे बाबत, अर्ज सादर करण्यात येत आहे.

तेव्हा विषयांकित प्रकरणाच्या अनुषंगाने योग्य ती कार्यवाही करण्यात यावी ही विनंती.

सोबत / कागदपत्रे

- 1) चालू वर्षाचा पी.टी.आर.
- 2) कर आकारणी / मागणी बिल
- 3) कर भरल्याची पावती

श. गेवराई कावळी
अर्जदार (स्वाक्षरी)

नाव : श. गेवराई कावळी, कुलाकर्णी
मो.नं.: 9881579606

9881579606

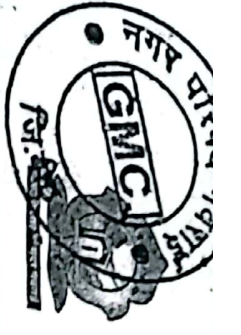

नगर परिषद कार्यालय, नेवराई जि. बीड.

नेवराई नगर परिषदेच्या मालमत्ता रजिस्ट्ररचा पान नं. ($\frac{10}{13}$) चा उतारा



१ पुर्वीचा घर नंबर	३०१२
२ सध्याचा घर नंबर	सी.आर. ३०३०५
३ मालकाचे पुर्ण नांव	
४ गल्ली	सर्व्हे नं. १२६ महसुल अमेचारी कोठली संख्या ३४५.९०' फुट
मालमत्तेचा तपशील	लांबी - ६४३.५६' फुट रूंदी - मालवद/पत्रे/स्मारत
५ कब्जेदाराचे नांव	साहन जाता
६ जागेची किंमत	६१७/-
७ घरपट्टी	
८ कर्ज बोजा	
९ शेरा	संक्र. क्र. ४२५/२०१२ दि. १३/५/२०१३ मुख्याधिकारी, नगर परिषद नेवराई

साहय-प्रत
मुख्याधिकारी
नगर परिषद नेवराई