

# गेवराई नगरपरिषद, गेवराई जि.बीड

महाराष्ट्र नगर परिषदा नगर पंचायती व औद्योगिक नगरी अधिनियम १९५५ (२) अन्वये

महाराष्ट्र नगर परिषदा नगर पंचायती व औद्योगिक नगरी अधिनियम १९५५ (२) अन्वये

क्र. सं. / वाई. सं.	मिळकत क्र.	भाग क्र.	मिळकत आयडी	जुनि बाँधीत करयोग्य मुख्य	जुनि बाँधीत कर	जुना बांधकाम प्रकार	जुना बापर	जुन कल्पान सं.
					रु			

(नमुनेची नकाशावर उचित नोटीचे विवरण)

क्र. सं. / वाई. सं.	4	मिळकत क्र.	8	भाग क्र.	1
---------------------	---	------------	---	----------	---

नोटीस  
महाराष्ट्र नगर परिषदा नगर पंचायती व औद्योगिक नगरी अधिनियम १९५५ (२) अन्वये  
आपणामा बाबतचे मुचित करण्यात येते की, आपल्या मिळकतीच्या फेर करपुण्यानिर्धारणाकरिता मिळकतीबाबत / भोगवटाबाबत वार्षिक विवरणात आपल्याबाबत आपल्या मातृकीतील, भोगवटातील मिळकतीची (इमारत व जमिनी) शक्यतो अचूक माहिती घोषित करावी, नगरपरिषद कर्मचारी व नियुक्त अभिकर्ता यांना आपल्या मिळकतीबाबत विवरणपत्र, मासपत्रेची अंतर्गत मोजणी करणे नकारास तयार करणे इ. कामे करणेत, माहिती तपसवीय व पाहणीस महत्कार्य करावे.  
सर्वेक्षण मोजणी, करपुण्यानिर्धारण केल्यामुळे अनाधिकृत बांधकाम अत्यायात त्यावर करावयाच्या कार्यबाहीस कुठलेही बाधा नको वार्यात. गेवराई नगरपरिषद, गेवराई जि. बीड

मी उपरोक्त मिळकतीकरिता नगरपरिषद तर्फे नियुक्त कर्मचारी/अभिकर्ता यांना माझ्या माहिती व वार्षिक घोषणेप्रमाणे मिळकतीचे अंतर्गत सर्वेक्षण करवता येणे तयार करणे, सर्वेक्षण, इ. माहिती संकलीत करणेकरिता मिळकतीत प्रवेश करणेस परवानगी देत आहे. संपूर्ण मोजणी व सर्वेक्षण तपसवीय व पाहणीस आवश्यक सादर कार्य करून शक्यतो अचूक माहिती देण्यात येईल.  
मुख्याधिकारी  
गेवराई नगरपरिषद, गेवराई जि. बीड  
मिळकत धारक/अभिकर्ता सही

मिळकत धारकाचे नाव : **श्यामराव पि. शालासुभ कानगुडे**  
भोगवटाधार/धारकाचे नाव :  
मिळकत/भाग भाड्याने दिला असल्यास कराराची प्रत दिली का? होय  नाही   
पत्ता : **शा. गेवराई जि. बीड**  
अपार्टमेंट/मोमामयती/संकुल/दुकानाचे नाव :  
मालमत्ताचे वर्णन : **छाँट**  
घोषित प्रतिमाह भाडे (रु.)  
मोबाईल नं. : **9860827547**  
फ्लॅट नं./दुकान गाळे नं.

अ) कोरपत्र निवारी  अनिवारी  **ब) बोजवेल  जलपुनःभरण**   
**विहीर  हात पंप**   
क) मोनर विद्युत उपकरण व्यवस्था होय  नाही   
घ) कोरपत्र बांधकाम  चो. पुट  
घ) कोरपत्र चटई क्षेत्रफळ  चो. पुट  
आड्याने दिलेले  चो. पुट  
कोरपत्र फ्लॅटचे अदाजीत क्षेत्रफळ  चो. पुट

अ. सं.	मिळकतीच्या भागाचे विवरण	मजला B/G/M/ 1/2/3/4/	बांधकामाचे अदाजीत वर्ष	बांधकामाचा प्रकार A/B/C/ D/E/P	उपघोषाचा प्रकार R/S/C/E/G /E/P/G/H/D/T /M/V/B/T/ W/N	रूम संख्या	चटई क्षेत्रफळ चौ. फुट	शेरा :
								शेरा : <b>शर मालमत्ता ही सर्वे</b> <b>मधुन सुटकेली झाला</b> <b>न.प. पि. टी. शार बोधी</b> <b>नुसार प्रत्यक्ष रू. २५०० पाहणी</b> <b>करून प्रकृण फ्लॅटचे क्षेत्र</b> <b>फळ घेऊन सन २०१७-१८</b> <b>पाहणी करवताकाली कुल्या</b> <b>झाली. जु. मा. व. २७५७</b> <b>२५००-पाहणी.</b>
	UTILITY							

एकूण चटई क्षेत्रफळ (चौ.मी) :

उपरोक्त मिळकतीबाबत मा. मुख्याधिकारी यांनी विहित केलेल्या नमुण्यामध्ये माझे द्वारे दिलेली व घोषित केलेल्या माहितीप्रमाणे व उपरोक्त मिळकतीची सर्वेक्षण द्वारे घेण्यात आलेल्या नोटी व स्थळ मोजणी माझे/माझ्या अभिकर्ता मजबूत घेण्यात आली व माझ्या माहितीप्रमाणे मी घोषित केलेली माहिती व विवरण सत्य व अचूक आहे.  
मुख्याधिकारी  
मिळकत धारक/अभिकर्ता सही

वरील प्रमाणे उपरोक्त मिळकतीची माहिती संकलन, सर्वेक्षण, मिळकतीचा नकाशा व क्षेत्रांचे मप्यांकन तत्का तयार करणे इ. कामे वाई निरीक्षक / लिपीक यांचे समक्ष, गेवराई नगरपरिषद, गेवराई जि. बीड व तांत्रिक महत्कार्य करिता न.प. नियुक्त अभिकर्ता बोजर प्रोजेक्ट शा.वि. यांचे सर्वेक्षण घेणेद्वारे व मिळकतधारक/अभिकर्ता यांचे समक्ष करण्यात आले.  
मुख्याधिकारी  
दिनांक  
कर विभाग प्रमुख/वसुली लिपीक / न.प. प्रतिनिधी लिपीक  
गेवराई नगरपरिषद, गेवराई जि. बीड

# गेवराई नगरपरिषद, गेवराई जि.बीड

## मुल्यनिर्धारणाकरिता मिळकत सर्वेक्षणाचा मोजणी अहवाल

कार्यालयीन उपयोगाकरिता सर्वेक्षण संदर्भातील कामाकरिता कार्यरत कर्मचारी/अधिकारी यांचे मिळकत मोजणी संदर्भात दिनांक \_\_\_\_\_

सर्वेक्षणा करिता घेत झ. व दिनांक	बळ	क्षेत्र	सर्वेक्षकाची स्वाक्षरी	न.प.

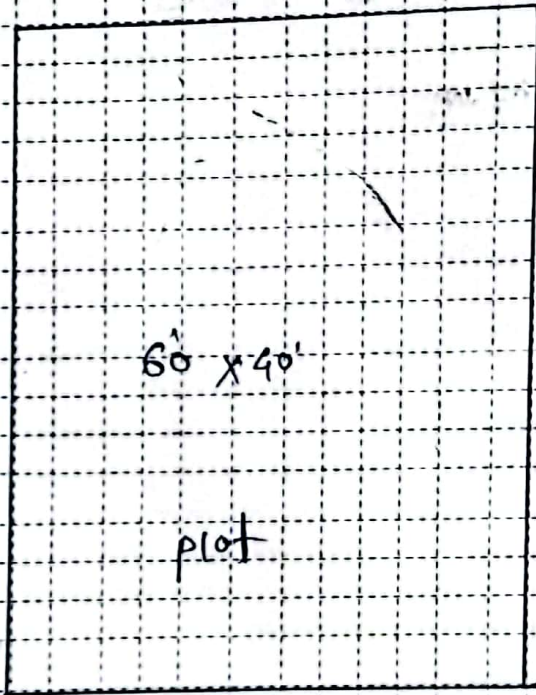

60' x 40'

plot

old plot No<sup>s</sup> - 2757

घोषित प्लॉट क्षेत्रफळ (हंरी) X लांबी = चौ.मी.

*Handwritten Signature*  
मानबद्धधारक/अधिकारी सही

सर्वेक्षकाच्याची सही

नोंद - 1) अक्षर :- B: तळपत्र/विमर्श, G: तळपत्र, M: संस्मार्थ (वाटमाळा), 1) पाहिला मजला, 2: दुसरा मजला वा इतर.  
 2) अक्षर उच्चार : A: जल ही मी. स्विकारी घरे, B: विटा निघेट्या मिठी विटा निघेट्या चारबाहु मरचना (L.B.S.), C: विटा निघेट्या मिठी व टीन कचेऱुचे घरा.  
 3) विटा बातीच्या मिठी व टीन कचेऱुचे घरा, E: इमारती बुळाचे/लाकडी फाळ्याचे वडे बांधकाम, P: पुला मूळद(मल्टी 3) उपचोमाचा प्रकार, R: मदिबाती, S: इतर, कर विभाग प्रमुख/सुनी निधीक /न.प.  
 4) कार्यालय (अधिकारी), EG: शासकीय/सैन्यीक इमारत, EP: शासकीय शैलीक इमारत, H: हॉटेल, G: गणकीय, D: दवाखाना, T: मंदिर, M: मूल्य कार्यालय, प्रतिनिधी निधीक  
 5) शैलीक/सैन्यीक इमारत, 1: शैलीक, TW: मोबाईल टॉवर, N: उपचोमाचा माही 4) UTILITY: इमारतीभोवत घडनेचे छानमूह, लीफाच, सीमा(Slant), पुढा कर, पंगेज  
 नगरपरिषद गेवराई जि.बीड

अर्ज

दि. 21-03-2024.

श्री. मुख्यधनारी सचिव,  
नगर परिषद, नारदपुर,  
गेवराई, ज. बा. 3.

विषय: - मानसता क्र. 2757 अर्ज का निराकरण करवावायत:

महोदय,  
वरीक विषय विवादात्मक. अर्ज पर आप  
से कि, मादरी मानसता क्र. 2757 निराकरण  
करवावायत कर. संख्या. (6/2024/अ.स.स.स.)  
गेवराई ज. बा. 3. सदर मानसता अर्ज पर  
अर्ज का निराकरण करवावायत.  
अर्ज-श्री. महोदय वरीक मानसता  
अर्ज का निराकरण करवावायत.  
दि 21/3/2024

आपका,  
[Signature]

सहायक मुख्यधनारी कलकत्ता,  
गेवराई, MB. 9860822547



# नगर परिषद कार्यालय, नेवराई जि.बीड

नेवराई नगर परिषदेच्या मालमता रजिस्ट्रचा पान नं. ( 9172

) चा उतारा



937

1	७	पुर्वीचा घर नंबर	
2757	८	सध्याचा घर नंबर	
शुखाराम पि. अष्टाराम कांगडे	९	मालकाचे पुर्ण नांव	
स.नं. 126 मधील मांक 52	१०	गली	
पुख 60 फूट	५	घराचा तपशील	
६x३ 40 फूट		तांबी	
4x7		संदी	
		माळवद/पत्रे/इमारत	
गली	११	कब्जेदाराचे नांव	
515000/-	१२	जागेची किंमत	
294/-	१३	घरपट्टी	
	१४	कर्ज बोजा	
शंक्रिकांक 57/120/दि-27.9.011	१५	शेरा	

नगर परिषद नेवराई

मुख्याधिकारी

सत्य-प्रत

मुख्याधिकारी  
नगर परिषद, नेवराई