

# गेवराई नगरपरिषद, गेवराई जि.बीड

विद्युत व.प. बोर्डची कार्यविधय

महाराष्ट्र नगर परिषदा नगर पंचायती व औद्योगिक नगरी अधिनियम ११५ (२) अन्वये

अंश क्र. / वार्ड क्र.	मिळकत क्र.	भाग क्र.	मिळकत आवडी	जुने वार्षिक करयोग मुद्दम	जुने वार्षिक कर	जुना बांधकाम प्रकार	जुना मालक	जुने बांधकाम क्र.

(२) मजबूत धातुवातार नविन नोदीचे विवरण

अंश क्र./वार्ड क्र.	मिळकत क्र.	भाग क्र.
4	76	1

नोटीस

महाराष्ट्र नगर परिषदा नगर पंचायती व औद्योगिक नगरी अधिनियम ११५ (२) अन्वये

आपल्यास बाबतचे सुचित करण्यात येते की, आपल्या मिळकतीच्या फेर करमुन्वनिर्धारणाकरिता मिळकतीबाबत भोगवटाबाबत छात्रीय विवरणाला आपल्याबाबत आपल्या मालकीतील, भोगवटातील मिळकतीची (दमारात व जमिनी) शक्यतो अपूर्ण माहिती पोषीत करावी, नगरपरिषद कर्मचारी व निवृत्त अधिकारी यांना आपल्या मिळकतीबाबत विवरणपत्र, मालमत्तेची अंतर्गत मोजणी करून नकाशा तयार करणे इ. कामे करणे, माहिती तपामागणी व पाहणीस सहकार्य करावे.

टीप : सदरचे सर्वेक्षण मोजणी, करमुन्वनिर्धारण केल्यामुळे अनाधिकृत बांधकाम असल्यास त्यावर कराबाबत्या कार्यवाहीस फुडलेही बाधा गेवराई नगरपरिषद, गेवराई जि.बीड येणार नाही.

३) मी उपरोक्त मिळकतीकरिता नगरपरिषद वरून निवृत्त कर्मचारी/अधिकारी यांना माझ्या माहिती व छात्रीय घोषणेप्रमाणे मिळकतीचे अंतर्गत स्वच्छ मोजणी करून नकाशा तयार करणे, सर्वेक्षण, इ. माहिती सक्तीत करणेकरिता मिळकतीत प्रवेश करणेस परवानगी देत आहे. संपूर्ण मोजणी व सर्वेक्षण तपामागणी व पाहणीस आवश्यक सहकार्य करून शक्यतो अपूर्ण माहिती देण्यात येईल.

मिळकत मालकीकरिता आहे  
**Anilloya**

मिळकत धारकाचे नाव : <b>अनिल लाळकिसन लोया</b> मालमत्तेबाबत/धारकाचे नाव : <b>अनुराधा अनिल लोया</b> मिळकत/भाग भाड्याने दिला असल्यास कराराची प्रत दिली का? होय <input type="checkbox"/> नाही <input type="checkbox"/> पत्ता : _____ अपार्टमेंट/सोसायटी/सकुल/दुकानाचे नाव : _____	मालमत्तेचे वर्षान पोषीत प्रतिमाह भाडे (र.) _____ मोबाईल नं _____ फ्लॉट नं./दुकान मालक कं _____
--	---

५) शीतारत सिट - निवृत्ती <input type="checkbox"/> अधिकारी <input type="checkbox"/> ६) निगाळक्या पाहणीची नळजोडणी आहे काय? होय <input type="checkbox"/> नाही <input type="checkbox"/>	७) बोअरपेल <input type="checkbox"/> जलपुनःभरण <input type="checkbox"/> विहीर <input type="checkbox"/> हात पंप <input type="checkbox"/>	८) करपाव बांधकाम <input type="checkbox"/> चो फुट करपाव चटई क्षेत्रफळ <input type="checkbox"/> चो फुट भाड्याने दिलेले <input type="checkbox"/> चो फुट करपाव प्लॉटचे अदातीत क्षेत्रफळ <input type="checkbox"/> चो फुट
--	---	--

अ.क्र.	मिळकतीच्या भागाचे विवरण	मजजा E/G/M/ 1/2/3/4	बांधकामाचे अदातीत वर्ष	बांधकामाचा प्रकार A/B/C/D/E/P	उपयोगाचा प्रकार R/S/C/E/G/JEP/GH/OT/MA/UB/TI/WIN	रुम संख्या	चटई क्षेत्रफळ चो. फुट	शेरा :	
1	UC	G	2024	A	UC	4	661	शहर मजबूत ही सर्व मधून शुद्धकली यशता म.प.व्या.पि.टी. शाळाची नुसार प्रत्यक्ष स्वच्छ पाहणी करून सन 2021-022 पासून प्लॉट प्रमाणे कर सन 2024-025 पासून चालू बांधकामा प्रमाणे कर आकारणी करणात असून प्रु.मा.क्रु 3738.	
2	UC	1	2024	A	UC	4	765		
3	UC	2	2024	A	UC	2	420		
		G	2024	A	V	-	407		
		1	2024	A	V	-	246		
	UTILITY	2	2024	A	V	-	153		
एकूण चटई क्षेत्रफळ (चो.मी) :								<b>2652</b>	- चो फुट 1293 89

उपरोक्त मिळकतीबाबत मा सुचनाधिकारी यांनी पितित केलेल्या संप्रश्नासोबत माझे हारे दिलेली व पोषीत केलेल्या माहितीप्रमाणे व उपरोक्त मिळकतीची सर्वेक्षण हारे केण्यात आलेल्या मागी व स्वच्छ मोजणी मागणेबाबत अधिकारी सक्षम संप्रश्नात आली व माझ्या चातुर्विध्यप्रमाणे मी पोषीत केलेली माहिती व विवरण तय व अपूर्ण आहे.

**Anilloya**  
मिळकत मालकीकरिता आहे

सर्वीय प्रमाणे उपरोक्त मिळकतीची माहिती संकलन, सर्वेक्षण, मिळकतीचा नकाशा व शेराचे मुद्रांकन तयार करणे व कामे वार्ड विहित / विधीक थांबे असत, गेवराई नगरपरिषद, गेवराई जि.बीड व छात्रीय मजबूतबाबत वार्षिक व.प. निवृत्त अधिकारी बोअर प्रोजेक्ट या ति. थांबे सर्वेक्षण संपुष्टाचे व मिळकतधारक/अधिकारी यांचे सहाय्य करण्यात येईल.

कर विभाग संपुष्टावसुली विविध व.प. विहित  
गेवराई नगरपरिषद, गेवराई जि.बीड

# शेवराई नगरपरिषद, शेवराई

## सुव्यनिर्धारणाकरिता भिळकत सर्व्हेक्षणाचा मोजणी अहवाल

सर्व्हेक्षण करीत घेव. क्र. व दिनांक	वडा	वैत	सर्व्हेक्षकाची स्वाक्षरी	व.प. प्रतिनिधीचा

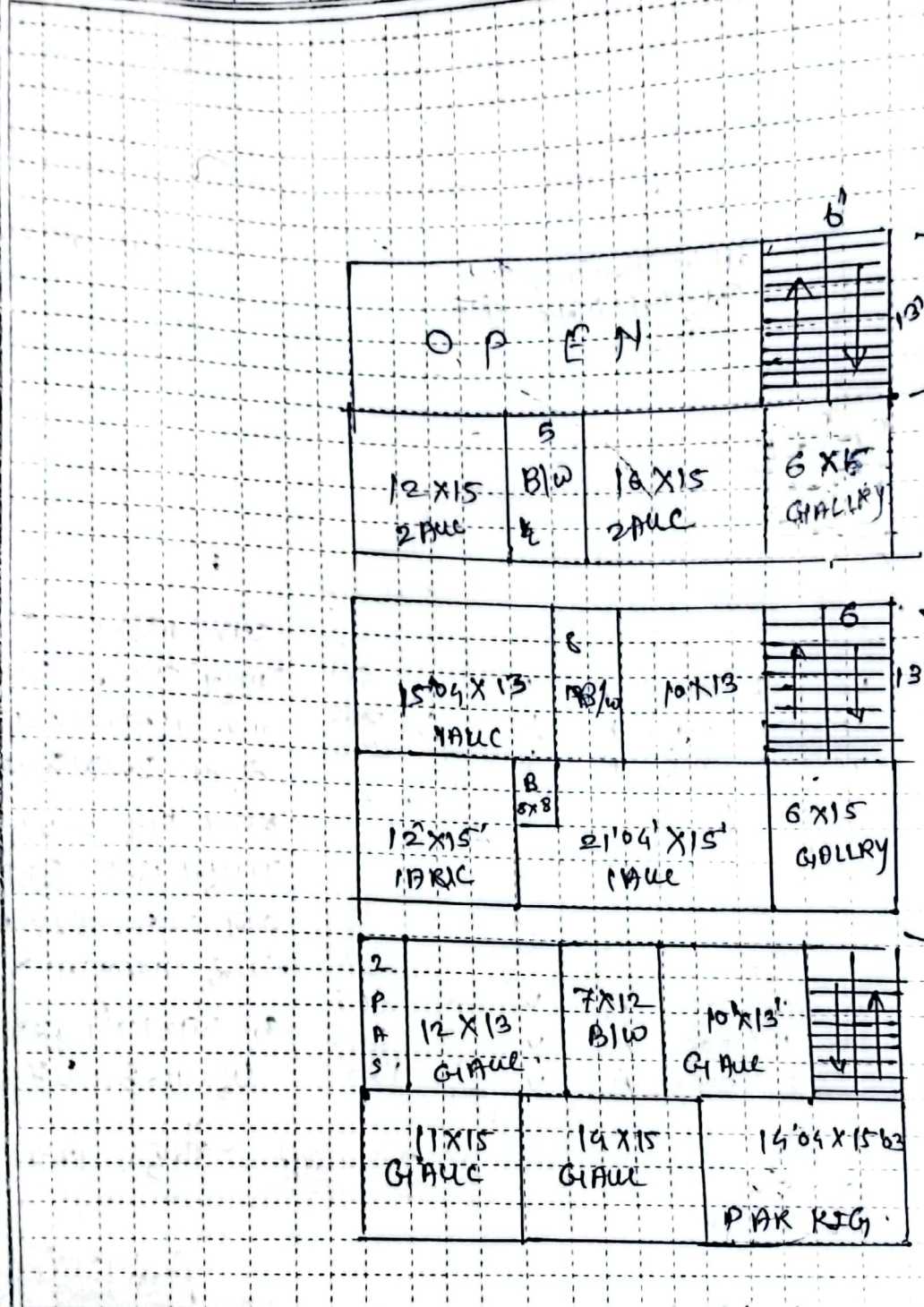

पोपीत प्लॉट क्षेत्रफळ (रुंदी) X लांबी = ... चौ.मी.

*Anil Kojia*

परिभाषा :- 1) मजला :- B: तळमजला, G: तळमजला, M: मॅननाईल (पोटमाला), 1: पहिला मजला, 2: दुसरा मजला वा फ्लॉट  
 2) बांधकाम प्रकार :- A: जर.मी.सी. स्तंभची घरे, B: विटा सिमेंटच्या भिंती विटा सिमेंटची भागवाटू मरकता (L.B.S.), C: विटा सिमेंटच्या भिंती व टीन कनेक्चे छत  
 D: विटा मातीच्या भिंती व टीन कनेक्चे छत, E: अस्थायी मुळाचे/लाकडी फाट्याचे कचे बांधकाम, P: घुला भूछड(प्लॅट) 3) उपयोगाचा प्रकार: R: राहणी, S: दुकान, कर विभाग प्रमुख/वेगळी निर्णय  
 C: वाणिज्य (अधिकारी), EG: शासकीय/शैक्षणिक इमारत, EP: शासकीय शैक्षणिक इमारत, H: हॉटेल, G: शासकीय, D: इमारत, T: मंदिर, M: मजल बांधकाम  
 B: शैक्षणिक/वैद्यकीय संस्था, I: औद्योगिक, TW: पोस्टाईल टॉवर, N: उपयोगात नाही. 4) UTILITY: इमारतीमध्ये असलेले घानपटू, जीवाचर, जीना(Stair), घुला घर, पंप

विनंती अर्ज

दि. 26/2024

प्रति,  
मा. मुख्याधीकारी  
नगर परिषद, गेवराई

विषय :- नावात दुरुस्ती करणे बाबत/ फेर आकारणी करणे बाबत/ संगणकीय नवीन नोंद घेणे बाबत/ भोगवटदाराच्या नावात दुरुस्ती करणे बाबत.

अर्जदार :- अनिल व्यंकटेशन मोय

महोदय,

उपरोक्त विषयांस अनुसरून विनंती अर्ज सादर करण्यात येतो कि, माझा जुना मिळकत क्र. 3837.. नवीन मिळकत क्र..... वार्ड क्र. 4. मधील नावात दुरुस्ती करणे बाबत/ फेर आकारणी करणे बाबत/ संगणकीय नवीन नोंद घेणे बाबत/ भोगवटदाराच्या नावात दुरुस्ती करणे बाबत, अर्ज सादर करण्यात येत आहे.

तेव्हा विषयांकित प्रकरणाच्या अनुषंगाने योग्य ती कार्यवाही करण्यात यावी हि विनंती.

सोबत/कागदपत्रे

- 1) चालू वर्षाचा पी.टी.आर
- 2) कर आकारणी/मागणी बिल
- 3) कर भरल्याची पावती

Anil Jey A

अर्जदार (स्वाक्षरी)

नाव :- अनिल व्यंकटेशन मोय

मो.क्र :- 9146228585



# नगर परिषद कार्यालय, नेवराई जि. बीड.

नेवराई नगर परिषदेच्या मालमत्ता रजिस्टरचा पान नं. ( 11/133 ) चा उतारा

१	पुर्वीचा घर नंबर	
२	सध्याचा घर नंबर	३७३४
३	मालकाचे पुर्ण नांव	अशोक बाळकिसन मोघा अनुराधा अशोक मोघा
४	गली	मवे. ४ 1271 न. फो. ४. २२
५	घराचा तपशील	५x५ 13 मी
	तांबी	६x३x५ वजु ९.५५ मी
	रुंदी	५x३x५ वजु ९.०५ मी
	माळवद / पत्रे / इमारत	माळवद नाही
६	कब्जेदाराचे नांव	माळी
७	जागेची किंमत	३०५०००/-
८	घरपट्टी	1561
९	कर्ज बोजा	
१०	शेरा	20/12/2021 दि. 29/12/2021 मुख्याधिकारी नगर परिषद, नेवराई

सत्य-प्रत  
मुख्याधिकारी  
नगर परिषद नेवराई

1472