

विनंती अर्ज

दिनांक 01/01/2022

प्रति

मा. मुख्याधिकारी साहेब
नगर परिषद नेवराई

विषय - नावात दुरुस्ती करणे बाबत/फेर आकारणी करणे बाबत/संगणकीय
नविन नोंद घेणे बाबत/भोगवटदाराच्या नावात दुरुस्ती करणे बाबत.

अर्जदार - ~~सोमणी बेबीसरोज हरिनारायण~~

महोदय,

उपरोक्त विषयास अनुसरून विनंती अर्ज सादर करण्यात येते कि, माझा
जुना मिळकत क्र.(P.T.R.) 3315 नविन मिळकत क्र.----- वार्ड क्र. 23
मधील नावात दुरुस्ती करणे बाबत/फेर आकारणी करणे बाबत / संगणकीय
नविन नोंद घेणे बाबत/भोगवटदाराच्या नावात दुरुस्ती करणे बाबत अर्ज सादर
करण्यात येत आहे

तेव्हा विषयांकित प्रकरणाच्या अनुषंगाने योग्य ती कार्यवाही करण्यात यावी
ही विनंती.

सोबत -

- 1) चालु वर्षाचा पी.टी.आर.
- 2) कर आकारणी/मागणी बील
- 3) कर भरल्याची पावती

Baby Srojan
अर्जदार

नाव - ~~सोमणी बेबीसरोज हरिनारायण~~

पत्ता - ~~नेवराई~~

मो.नं. - ~~9423472227~~



नेवराई नगर परिषदेच्या मालमत्ता रजिस्ट्रचा पॉन नं. (12/25) चा उतारा

नगर परिषद कार्यालय, नेवराई जि. बीड

1	पुर्वीचा घर नंबर		
2	सध्याचा घर नंबर	3815	
3	मालकाचे पुर्ण नांव	बेकीसराज हरिनाथराव शोभाणी	
4	गल्ली	सर्वे नं. 83/अ मध्याल प्लॉट क्र 2	
5	घराचा तपशील	लांबी	2x45 मी 34.60 मी
		रूंदी	2x43 मी 33.95 मी
		माळवाद / पत्रे / इमारत	4x3 18.10 मी
			अहवाल 5/10/11
6	कब्जेदाराचे नांव	5/11	
7	जागेची किंमत	13,71,000/-	
8	घरपट्टी	817	
9	कर्ज बोजा		
संचिका क्र. 44/2022 दि. 17-06-2022			

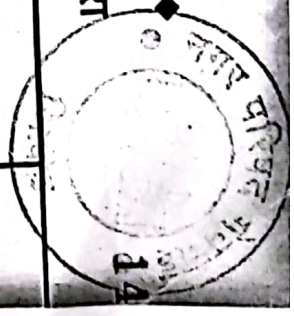

नगर परिषद नेवराई
मुख्याधिकारी

सत्य-प्रत

मुख्याधिकारी



नमुना ४९ (नियम ७८ (१) ८३ (४) ८५, ८६, (४) आणि ९६ (४))

गेवराई नगर परिषद, गेवराई



कराची पावती

पुस्तक क्र. **४३**

मालमत्ता क्र. जुना

सर्वे नं. ४३/अ प्लॉट क्र २
मालमत्ता क्र. जुना

पावती क्र.

२६

रस्ता

मंडळ विभागाचे मालक भोगवटादार

श्री. वेदिसरोज हरिनारायण सोमानी

यांचे कडून

२०२०-२१ ते २०२२-२३ या वर्षाच्या पुढील कराबद्दल रक्कम रु. (३७०८)

अ. रु. तीस हजार सातशे आठ रु. फक्त

बिल क्र. () मागणी नोंदवहीतील अनुक्रमांक ()

मिळालेली रक्कम

कराचे नांव	थकबाकी	चालू	एकूण
१) मालमत्ता कर	१६०८	८०४	२४१२
२) शैक्षणिक कर	२६८	१३४	४०२
३) रोजगार हमी कर	१३४	६७	२०१
४) वृक्ष कर	६८	३४	१०२
५) उपयोग कर्ता शुल्क	३६०	१८०	५४०
६) अग्निशमन कर	३५	१७	५२
एकूण -	२४७२	१२३६	३७०८

दिनांक २०/०६/२०२२

कर वसुलीकार

मुख्याधिकारी

टिप - कर वसुलीकाराची सही नसलेली पावती खरी समजली जाणार नाही.

गेवराई नगरपरिषद, गेवराई जि. बीड

मुल्यनिर्धारणाकरिता भिळकत सव्हेक्षणाचा मोजणी अहवाल

कार्यालयीन उपयोगाकरिता सव्हेक्षण संदर्भातील कामाकरिता कार्यरत कर्मचारी/अभियंता यांचे भिळकत मोजणी संदर्भात दिनांक निहाय संधिगत टिपणी

सव्हेक्षणा करिता भेट जं. व दिनांक	बळ	शेरा	सव्हेक्षकाची स्वाक्षरी	न.प. प्रतिनिधी/कर्मचारी स्वाक्षरी

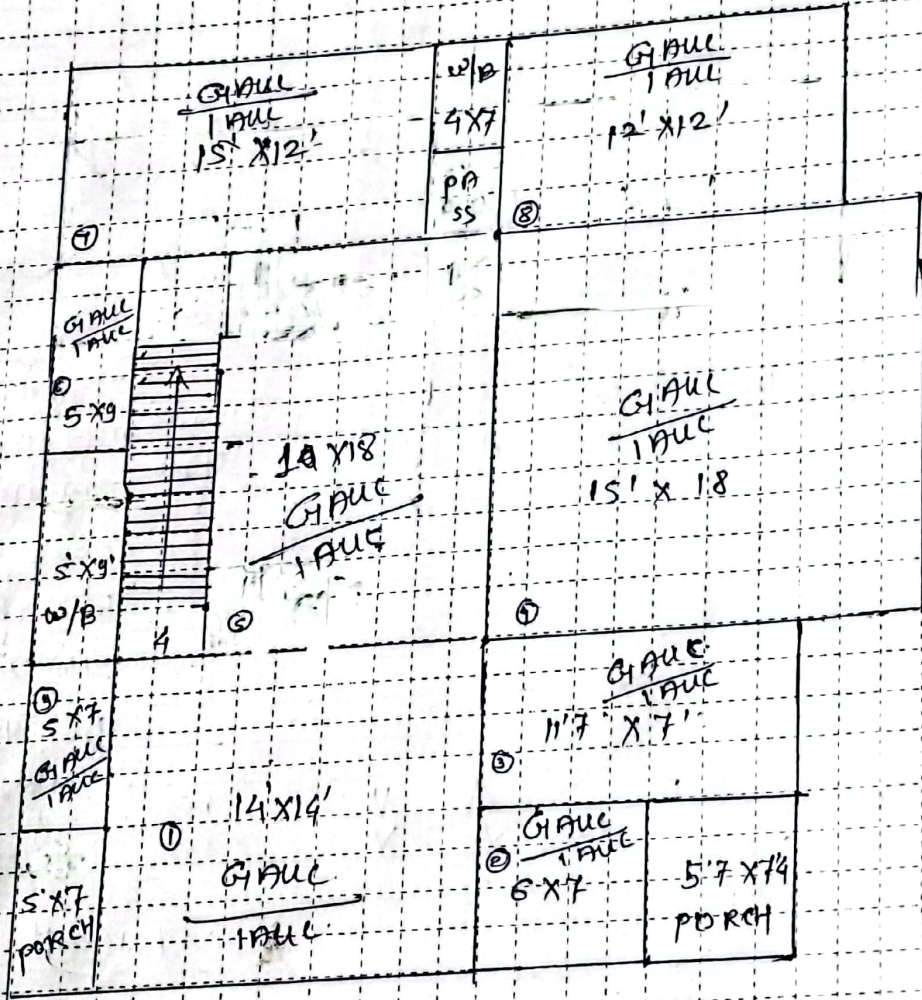

घोषित प्लॉट क्षेत्रफळ (रेवी) X लांबी = चौ.मी. मन्मताधारक/अभियंता सही सव्हेक्षणकर्त्याची सही

नोंद :- 1) मजला :- B: तळमजला, G: तळमजला, M: मंजराईल (राटमाळा), 1: पहिला मजला, 2: दुसरा मजला या प्रकार.
 2) बांधकाम प्रकार : A: आर.सी.सी. ब्लॉकचे घर, B: विटा विमेंटच्या भिंती विटा विमेंटची भागवाडू मजला (L.B.S.), C: विटा विमेंटच्या भिंती व दीत कचेरुचे घर,
 D: विटा मजलाच्या भिंती व दीत कचेरुचे घर, E: अंधारी जुळ्याने/वाचडी काढ्याचे कचेरु बांधकाम, P: दला भूचंड(प्लॉट) 1)उपयोगाचा प्रकार: R: रक्षिवासी, S: दुकान, तार विभाग प्रमुख/वसूली लिपीक /न.प. प्रतिनिधी लिपीक
 C: वाणिज्य(वणिज्याती), EG: ग्राम विद्यापीठातील इमारत, EP: शासकीय क्षेत्रातील इमारत, H: हॉटेल, G: शासकीय, D: दवाखाना, T: मंदिर, M: मंगल कार्यालय,
 B: वैद्यकीय संस्था, I: औद्योगिक, TW: मोंकारेन टॉवर, N: उपयोगाचा नाही. 2) UTILITY: इमारतीमधील अवलंबने वातवृष्ट, भौतान्य, जीना(Stair), पुढा तार, फोन तार.