



गेवराई नगरपरिषद, गेवराई जि. बीड

मुख्यनिर्धारणाकरिता भिन्नकृत सव्देशणाचा मोजणी अहवाल

आवृत्तिसंख्येने उपरोक्तप्रतीत आवृत्तिसंख्येने वापरकर्त्याच्या बाबतच्या सर्वसंपत्तीसंबंधित सर्व भिन्नकृत सव्देशणी संपत्तीच्या विवरण विवरण दर्शविते

सव्देशणी करिता देव दे व विवरण	वर्ग	मूल्य	सव्देशकाची संपत्ती	व.स. (अवकाश)

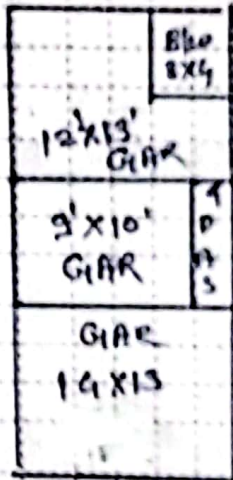
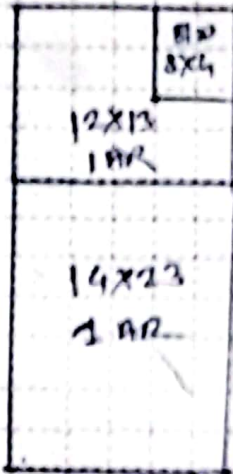

Old PRO NO :- 3814/1

सव्देशणी करिता देव देव (एसी) X पानी = ५ चौ.मी.

*Madhav*

टीपणी: 1. सर्वसंपत्ती: (A) आवासीय, (B) व्यावसायिक, (C) सार्वजनिक, (D) औद्योगिक, (E) कृषि, (F) वन्यजीव, (G) सार्वजनिक, (H) सार्वजनिक, (I) सार्वजनिक, (J) सार्वजनिक, (K) सार्वजनिक, (L) सार्वजनिक, (M) सार्वजनिक, (N) सार्वजनिक, (O) सार्वजनिक, (P) सार्वजनिक, (Q) सार्वजनिक, (R) सार्वजनिक, (S) सार्वजनिक, (T) सार्वजनिक, (U) सार्वजनिक, (V) सार्वजनिक, (W) सार्वजनिक, (X) सार्वजनिक, (Y) सार्वजनिक, (Z) सार्वजनिक.

3  
842-1

विनंती अर्ज

प्रति  
मा.मुख्याधिकारी साहेब  
नगर परिषद गेवराई

दिनांक

विषय - नावात दुरुस्ती करणे बाबत/फेर आकारणी करणे बाबत/संगणकीय नविन नोंद घेणे बाबत/भोगवटदाराच्या नावात दुरुस्ती करणे बाबत.

अर्जदार मोहमद मोहलिक युसुफ मोहरी

महोदय,  
उपरोक्त विषयास अनुसरून विनंती अर्ज सादर करण्यात येते कि, माझा जुना मिळकत क्र.(P.T.R.) 3814/1 नविन मिळकत क्र.-----वार्ड क्र.-----3 मधील नावात दुरुस्ती करणे बाबत/फेर आकारणी करणे बाबत / संगणकीय नविन नोंद घेणे बाबत/भोगवटदाराच्या नावात दुरुस्ती करणे बाबत अर्ज सादर करण्यात येत आहे

तेव्हा विषयांकित प्रकरणाच्या अनुषंगाने योग्य ती कार्यवाही करण्यात यावी ही विनंती

सोबत -

- 1) चालू वर्षाचा पी.टी.आर
- 2) कर आकारणी/मागणी बील
- 3) कर भरल्याची पावती

अर्जदार

नाव मोहमद मोहलिक

पत्ता 9763 03 02 48



# नगर परिषद कार्यालय, नेवराई जि.बीड.

1403

नेवराई नगर परिषदेच्या मालमत्ता रजिस्टरचा पान नं. ( १५८ ) चा उतारा

१	पुर्वीचा घर नंबर		
२	साध्याचा घर नंबर	३८१४११	
३	मालकाचे पुर्ण नांव	मोहम्मद मोहम्मदी पि मुन्नाफेदी	
४	गली	मार्च ८०/७ कार्ट-६६३ पैकी एअर क्र. ३८१४ पैकी	
घराचा तपशील			
लांबी	रूंदी	माळबंद/पत्रे/इमारत	
५	५ × ५ ११ मी	५ × ५ ५ मी	म. हा. जागा
६	कब्जेदाराचे नांव	जाती	
७	जागेची किंमत	—	
८	घरपट्टी	१८१/-	
९	कर्ज बोजा		
१०	शेरा	१० शेरा	

सत्य-प्रत  
मुख्याधिकारी  
नेवराई नगर परिषद, नेवराई

उपरोक्त मिळकतीबाबत मा.मुख्याधिकारी यांच्या सव्हेक्षण द्वारे घेण्यात आलेली माहिती व विवरण सत्य व अचूक आहे व उपरोक्त मिळकतीची सव्हेक्षण द्वारे घेण्यात आलेली माहिती व विवरण सत्य व अचूक आहे. याबाबत कोणताही तक्रार घेण्यात येऊ नये. याबाबत कोणताही तक्रार घेण्यात येऊ नये. याबाबत कोणताही तक्रार घेण्यात येऊ नये.