

गेवराई नगरपरिषद, गेवराई जि.बीड

श्री.क.प. नोदरी अन्वये विवरण		महाराष्ट्र नगर परिषदा नगर पंचायती व औद्योगिक नगरी अधिनियम १९५ (२) अन्वये		जुना बांधकाम प्रकार	जुना बांधकाम	जुना करपाव धे.
भाण क्र./ वाई क्र.	मिळकत क्र.	भाग क्र.	मिळकत आयडी	जुनि बांधकाम मुल्य	जुनि बांधकाम	

(च) सर्वेक्षणानुसार नविन नोटीचे विवरण	भाण क्र./वाई क्र.	मिळकत क्र.	भाग क्र.
	3	835	1

नोटीस
महाराष्ट्र नगर परिषदा नगर पंचायती व औद्योगिक नगरी अधिनियम १९५ (२) अन्वये
आपणाला याबाबत सूचित करण्यात येते की, आपल्या मिळकतीच्या केर करमुन्यनिर्धारणाकरिता मिळकतीबाबत (मोगवटाबाबत) खातील विवरणात आपल्याबाबत आपल्या मासिकीतील, मोगवटातील मिळकतीची (इमारत व जमिनी) शक्यतो अचूक माहिती घोषित करावी, नगरपरिषद कर्मचारी व नियुक्त अधिकारी यांना आपल्या मिळकतीबाबत विवरणपत्र, मालमत्तेची अंतर्गत मोजणी करणे तक्रारा तयार करणे इ. कामे करावत, माहिती तयार करणे व पाहणीस सहकार्य करावे.
टीप : सदरचे सर्वेक्षण मोजणी, करमुन्यनिर्धारण केल्यामुळे अनाधिकृत बांधकाम असल्यास त्यावर करावयाच्या कार्यवाहीस पुढीलही बाधा गेवराई नगरपरिषद येणार नाही.

मी उपरोक्त मिळकतीकरिता नगरपरिषद तर्फे नियुक्त कर्मचारी/अधिकारी यांना माझ्या माहिती व खातील घोषणेप्रमाणे मिळकतीचे अंतर्गत स्थळ मोजणी करून नवाचे तयार करणे, सर्वेक्षण, इ. माहिती संकलीत करणेकरिता मिळकतीत प्रवेश करणेत परवानगी देत आहे. संपूर्ण मोजणी व सर्वेक्षण तयारमणी व पाहणीस आवश्यक सहकार्य करून शक्यतो अचूक माहिती देण्यात येईल.
मिळकत धारक/अधिकारी सही

मिळकत धारकाचे नाव : भागवत आसाराम पवार
मोगवटदार/धारकाचे नाव :
मिळकत/भाग भाट्याने दिला असल्यास कराराची प्रत दिली का? होय नाही
पत्ता : जि.गेवराई जि.बीड
अपार्टमेंट/मोसायटी/सकुल/दुकानाचे नाव :

मालमत्ताचे वर्णन
घोषित प्रतिमाह भाडे (र.)
मोबाईल नं.
फ्लॅट नं./दुकान गाळे क्र.

- ५) शौचालय सिट सख्या निवासी अनिवासी
६) पिण्याच्या पाण्याची नळजोडणी आहे काय? होय नाही सख्या
1/2" 3/4" 1" 1 1/2"
असल्यास कनेक्शन धारकाचे नाव _____ नळ पावती क्र. _____
७) बोरवेल जलपुनःभरण
विहीर हात पंप
८) सोलर विद्युत उपकरणे व्यवस्था होय नाही

(९) करपाव बांधकाम	चौ. फुट
करपाव चटई क्षेत्रफळ	चौ. फुट
भाड्याने दिलेले	चौ. फुट
करपाव प्लॉटचे अदानीत क्षेत्रफळ	चौ. फुट

अ.क्र.	मिळकतीच्या भागाचे विवरण	मजला B/G/M/ 1/2/3/4/	बांधकामाचे अंदाजीत वर्ष	बांधकामाचा प्रकार A/B/C/ D/E/P	उपयोगाचा प्रकार R/S/C/EG /EP/G/H/V/T /M/B/TI/W/N	रूम सख्या	चटई क्षेत्रफळ चौ. फुट
1)	R	G	2018	A	R	3	321
	UTILITY	G	2018	A	V	-	173

शेरा :
सदर माळूमत्ता ही सर्व सधुन सुरुवाती प्रस्ताव नं. प.च्या पि.टी. आर नोटी नुसार प्रत्यक्ष स्थळ पाहणी करून माझ्या बांधकाम क्षेत्रफळ घेऊन २०१८-१९ पासून कर आकारणी करण्यात आली चौ.फु.
जु.भा.क्र. 3219/1

एकूण चटई क्षेत्रफळ (चौ.मी) : 500 88 ft

उपरोक्त मिळकतीबाबत मा.मुख्याधिकारी यांनी विहित केलेल्या नमुण्यामध्ये माझे द्यावे दिलेली व घोषित केलेल्या विहितीप्रमाणे व उपरोक्त मिळकतीची सर्वेक्षण द्यावे घेण्यात आलेल्या नोटी व स्थळ मोजणी माझे/माझ्या अधिकारी व काम घेण्यात आली व माझ्या माहितीप्रमाणे मी घोषित केलेली माहिती व विवरण सत्य व अचूक आहे.

मिळकत धारक/अधिकारी सही

वरील प्रमाणे उपरोक्त मिळकतीची माहिती संकलण, सर्वेक्षण, मिळकतीचा नकाशा व क्षेत्राचे गुणांकन तसा ह्यावर करणे व कामे बाई निरीक्षक / लिपीक यांचे समर्थ, गेवराई नगरपरिषद, गेवराई जि.बीड व तांत्रिक मदतीस करिता न.प. नियुक्त अधिकारी कोअर प्रोजेक्ट प्रा.लि. यांचे सर्वेक्षण चमूद्वारे व सर्वेक्षण/अधिकारी यांचे समर्थ करण्यात आले.

कार विभाग प्रमुख/वसूली लिपीक /न.प. प्रतिनिधी लिपीक
गेवराई नगरपरिषद, गेवराई जि.बीड

गेवराई नगरपरिषद, गेवराई जि. बीड

मुख्यनिर्धारणाकरिता मिळकत सन्देशणाचा मोजणी अहवाल

कार्यालयीन उपयोगाकरिता सन्देशणा संदर्भातील कार्याकरीता कार्यरत कार्याची/अधिकारी यांचे मिळकत मोजणी संदर्भात दिनांक विहाय सक्षित टिप्पणी

सन्देशणा करीता भेट क्र. व दिनांक	वैज	वैरा	सन्देशकाची स्वाक्षरी	न.प. प्रतिनिधी/कर्मचारी स्वाक्षरी

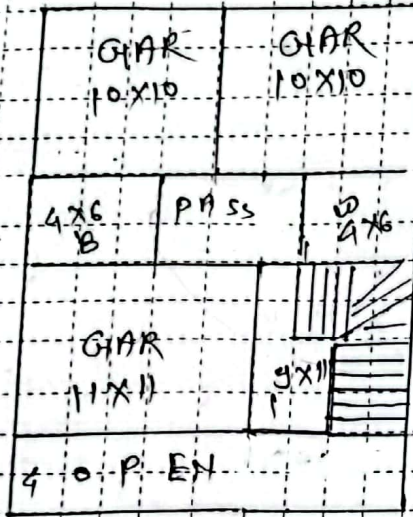

Old Pro No 329/1

त प्लॉट क्षेत्रफळ (रुंदी) X लांबी = चौ.मी.

[Signature]
मालक/सन्देशकाची/अधिकारी सही

सन्देशकाच्या सही

:- १) मजला :- B: तळथर/वसभट, G: तळमजला, M: मंजनाईन (पाटमाळा), १: पहिला मजला, 2: दुसरा मजला या प्रकार.
 काम प्रकार : A: आर.मी.मी. स्वैचपी घर, B: विटा सिमेंटच्या भिंती विटा सिमेंटची भागवत मजला (L.B.S.), C: विटा सिमेंटच्या भिंती व टीन कचेरूचे छत, मातीच्या भिंती व टीन कचेरूचे छत, E: अस्थायी कुळाचे/माकडी काढ्याचे व नू येथकाय, P: पुला पुथंड(प्लॉट) ३) उपयोगाचा प्रकार: R: रहिवासी, S: दुकान, कार विभाग प्रमुख/वसूली लिपीक /न.प. प्रतिनिधी लिपीक नगरपरिषद गेवराई जि. बीड
 ज्य(प्रतिवासी), EG: शासकीय/शैक्षणिक इमारत, EP: शासकीय शैक्षणिक इमारत, H: हॉटेल, G: शासकीय, D: दवाखाना, T: भट्टर, M: मगल कार्यालय, तैलीय गाथा, I: औद्योगिक, TW: गोवार्दन टॉवर, N: उपयोगात नाही. ४) UTILITY : इमारतीमध्ये अयवेनेले द्यावगृह, शौचालय, जीना(Stair), पुजा घर, फेज.

विनंती अर्ज

दि. 16/09/2022

प्रति,

मा. मुख्याधीकारी
नगर परिषद, गेवराई

विषय :- नावात दुरुस्ती करणे बाबत/ फेर आकारणी करणे बाबत/ संगणकीय
नवीन नोंद घेणे बाबत/ भोगवटदाराच्या नावात दुरुस्ती करणे बाबत.

अर्जदार :-
श्री. बाबत असाराम पवार

महोदय,

उपरोक्त विषयास अनुसरून विनंती अर्ज सादर करण्यात येतो कि, माझा
जुना मिळकत क्र. 3219/1 नवीन मिळकत क्र. वार्ड क्र. 3. मधील नावात
दुरुस्ती करणे बाबत/ फेर आकारणी करणे बाबत/ संगणकीय नवीन नोंद घेणे
बाबत/ भोगवटदाराच्या नावात दुरुस्ती करणे बाबत, अर्ज सादर करण्यात येत
आहे.

तेव्हा विषयांकित प्रकरणाच्या अनुषधाने योग्य ती कार्यवाही करण्यात
यावी हि विनंती.

सोबत/कागदपत्रे

- १) चालू वर्षाचा पी.टी.आर
- २) कर आकारणी/मागणी बिल
- ३) कर भरल्याची पावती

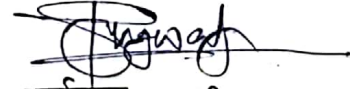

अर्जदार (स्वाक्षरी)

नाव : श्री. बाबत असाराम पवार

मो.क्र. : 8208334570



नगर परिषद कार्यालय, नेवसाई जि. बीड.

नेवसाई नगर परिषदेच्या मालमता रजिस्टरचा पान नं. (18/122) चा उत्तरा

1	पुरवीचा घर नंबर	
2	राध्याचा घर नंबर	121911
3	मालकाचे पुर्ण नांव	शाश्वत बाबुराम पवार
4	गल्ली	क्षेत्र नं- 83/अ फ्लोअर मधील गावा
5	घराचा तपशील	
	तांबी	रंदा
	माळवद / पत्रे / इमारत	
	पुख 12 मी	दख 6.34 मी
6	कब्जेदाराचे नांव	गावा
7	जागेची किंमत	10,00000/-
8	घरपट्टी	11751
9	कर्ज बोजा	
10	शेरा	संघिका क्र 317/017 दि 22/9/2017

मुख्याधिकारी
नगर परिषद नेवसाई

