

गेवराई नगरपरिषद, गेवराई जि.बीड

(१) न.प. मोजणी सर्वेक्षण विभाग महाराष्ट्र नगर परिषदा नगर पंचायती व औद्योगिक नगरी न. नियम ११५ (२) अन्वये

खान क्र. / वाई क्र.	मिळकत क्र.	भाग क्र.	मिळकत आयडी	जुनि बॉयर्स कर योग्य मुख्य	जुनि बॉयर्स कर	जुना बांधकाम प्रकार	जुना बापर	जुनि बांधकाम क्र.
				रु				

(२) मालमत्ता प्रमाण व अधिक मोजणीचे विवरण

खान क्र. / वाई क्र.	मिळकत क्र.	भाग क्र.
३	७९४	१

२) नोटीस
महाराष्ट्र नगर परिषदा नगर पंचायती व औद्योगिक नगरी अधिनियम ११५ (२) अन्वये
आपलास याद्वारे मुविक्त करण्यात येते की, आपल्या मिळकतीच्या फेर करमुल्यानिर्धारणाकरिता मिळकतीबाबत / भोगवटाबाबत घातील विवरणात आपल्याबाबत - आपल्या मालकीतील, भोगवटातील मिळकतीची (इमारत व जमिनी) शक्यतो अचूक माहिती घोषित करावी, नगरपरिषद कर्मचारी व नियुक्त अभिकर्ता यांना आपल्या मिळकतीबाबत विवरणपत्र, मालमतेची अंतर्गत मोजणी करणे नकारा तयार करणे इ. कामे करणे, माहिती तपासणीस व पाहणीस सहकार्य करावे.
टीप : सदरचे सर्वेक्षण मोजणी, करमुल्यानिर्धारण केल्यामुळे अनाधिकृत बांधकाम असल्यास त्यावर करावयाच्या कार्यबाहीत कुठलेही बाधा गेवराई नगरपरिषद, गेवराई जि. बीड
मुख्याधिकारी

३) मी उपरोक्त मिळकतीकरिता नगरपरिषद तर्फे नियुक्त कर्मचारी/अभिकर्ता यांना माझ्या माहिती व घातील भोगवटेप्रमाणे मिळकतीचे अंतर्गत स्पष्ट मोजणी करून नकारा तयार करणे, सर्वेक्षण, इ. माहिती संकलीत करणेकरिता मिळकतीत प्रवेश करणेस परवानगी देत आहे. संपूर्ण मोजणी व मंजूरपत्र नकाराची व पाहणीस आवश्यक सहकार्य करून शक्यतो अचूक माहिती देण्यात येईल.
मिळकत धारक/अभिकर्ता सही

४) मिळकत धारकाचे नाव : चंद्रकांत पि. राजकुमार गायकवाड
भोगवटदार/धारकाचे नाव :
मिळकत/भाग भाड्याने दिला असल्यास कराराची प्रत दिली का? होय नाही
पत्ता : रा. गेवराई जि. बीड.
अपार्टमेंट/मोसायटी/संकुल/दुकानाचे नाव :
मालमत्ताचे वर्णन
घोषित प्रतिमाह भाडे (रु.)
मोबाईल नं.
फ्लॉट नं./दुकान गाळे नं.

५) शौचालय मिट निवामी अनिवामी
६) मिळकतीच्या पाण्याची नळजाडची आटे काय? होय नाही संख्या
१/२ ३/४ १" १/२"
असल्यास नळजाडचे धारकाचे नाव : नळ पावती क्र. :
७) बोवरेल जलपुनर्भरण
बिहीर हात पंप
८) सोलर विद्युत उपकरण व्यवस्था होय नाही
९) करपात्र बांधकाम चौ.फुट
करपात्र चटई क्षेत्रफळ चौ.फुट
भाड्याने दिलेले चौ.फुट
करपात्र प्लॉटचे अंदाजीत क्षेत्रफळ चौ.फुट

व.क्र.	मिळकतीच्या भागाचे विवरण	मजला B/G/M/ 1/2/3/4	बांधकामाचे अंदाजीत वर्ष	बांधकामाचा प्रकार A/B/C/ D/E/P	उपयोगाचा प्रकार R/S/C/EG /E/P/G/H/J/T/ M/U/G/T/ W/M	रून संख्या	चटई क्षेत्रफळ चौ. फुट	शेरा :	
1	R	G	2021	A	R	6	918	शेरा : शुद्ध मालमत्ता/ एी से सधुन सुकलेली असत। न.प. मोजणी फि. र्क. मारनादी मुखार प्रत्यक्ष स्वच्छ पाहणी कलम/ सन २०१७-०१८ पासु २०-२१ पर्यंत प्लॉटप्रमाणे ० सन २०२१-०२२ पासु निवासी प्रमाणे कर आकारण कल्याण अल्फा जु. भा. ०० २७९२	
	UTILITY	G	2021	A	Y	-	476		
एकूण चटई क्षेत्रफळ (चौ.मी) :							139484	2151.68	अफ

उपरोक्त मिळकतीबाबत मा. मुख्याधिकारी यांनी विहित केलेल्या नमुण्यामध्ये माझे द्वारे दिलेली व घोषित केलेल्या माहितीप्रमाणे व उपरोक्त मिळकतीची सर्वेक्षण द्वारे घेण्यात आलेल्या नोंदी व स्पष्ट मोजणी माझे/माझ्या अभिकर्ता मंजूर घेण्यात आली व माझ्या माहितीप्रमाणे मी घोषित केलेली माहिती व विवरण सत्य व अचूक आहे.
मिळकत धारक/अभिकर्ता सही

बनील प्रमाणे उपरोक्त मिळकतीची माहिती संकलण, सर्वेक्षण, मिळकतीचा नकारा व क्षेत्राचे गुणांकन तत्ता तयार करणे इ. कामे वाई निरीक्षक / लिपीक यांचे समक्ष, गेवराई नगरपरिषद, गेवराई जि. बीड व तांत्रिक महत्कार्या करिता न.प. नियुक्त अभिकर्ता कोअर प्रोजेक्ट प्रा. लि. यांचे सर्वेक्षण चमुद्वारे व मिळकतधारक/अभिकर्ता यांचे मंजूर घेण्यात आले.
कर विभाग प्रमुख/बसुली लिपीक/न.प. प्रतिनिधी लिपीक
गेवराई नगरपरिषद, गेवराई जि. बीड
मिळकत धारक/अभिकर्ता सही

गेवराई नगरपरिषद, गेवराई जि.बीड

मुल्यनिर्धारणाकरिता मिळकत सर्व्हेक्षणाचा मोजणी अहवाल

कार्यालयीन उपयोगाकरिता सर्व्हेक्षण संदर्भातील कामाकरिता कार्यरत कर्मचारी/अधिकारी यांचे मिळकत मोजणी संदर्भात दिनांक निहाय सर्व्हेक्षण

सर्व्हेक्षणा करीता प्लॉट क्र. व दिनांक	बळ	क्षेत्र	सर्व्हेक्षकाची स्वाक्षरी	न. न. न. न. न. न. न.

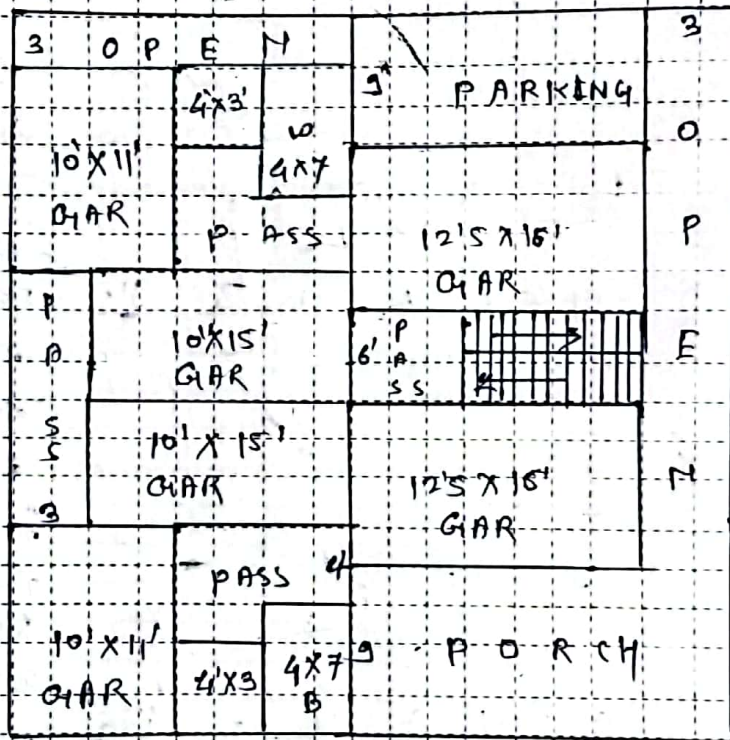

Old pro No:- 2792

घोषित प्लॉट क्षेत्रफळ (रूंदी) X लांबी = चौ.मी.

Sun
मालमत्ताधारक/अधिकारी राही

सर्व्हेक्षणकर्त्याची राही
कर विभाग प्रमुख/ज्युनीअर जियोक / न. प.
प्रतिनिधी निधीक
नगरपरिषद गेवराई जि.बीड

नोंद :- 1) मजला :- B: तळपट/खममंड, G: तळमजला, M: मध्यमजला (घाटमाळा), 1: पाहला मजला, 2: दुसरा मजला या प्रकार.
2) बांधकाम प्रकार :- A: आर.पी.सी. स्तंभाची घरे, B: विटा सिमेंटच्या पिवी विटा सिमेंटची भारवाहू मजला (L.B.S.), C: विटा सिमेंटच्या पिवी व टीन कनेक्चे घरे.
D: विटा मातीच्या पिवी व टीन कनेक्चे घरे, E: अस्थायी पुळ्याचे/प्लास्टी फाट्याचे घरे बांधकाम, P: घुला घुंघर(लॉट) 3) उपसोपाना प्रकार: R: पवित्रासी, S: दुसरा
C: बाजिनर(अनिचांगी), EG: शासकीय/शैक्षणिक इमारत, EP: शासकीय शैक्षणिक इमारत, H: हॉटेल, G: शासकीय, D: दवाखाना, T: मंदिर, M: मंगल कार्यालय,
B: वेर/विहीर बांधा, I: औद्योगिक, TW: पोस्टाईल टॉवर, N: उपसोपान नाही. 4) UTILITY: शासकीय अथवा अन्य कनेक्शन, जी.कॉन्स, सीना(Stair), घुला घरे व मजरा

विनंती अर्ज

दि. 19/03/2024

प्रति,

मा. मुख्याधीकारी
नगर परिषद, गेवराई

विषय :- नावात दुरुस्ती करणे बाबत/ फेर आकारणी करणे बाबत/ संगणकीय
नवीन नोंद घेणे बाबत/ भोगवटदाराच्या नावात दुरुस्ती करणे बाबत.

अर्जदार :- चंद्रकांत राजकुमार शायकवाड

महोदय,

उपरोक्त विषयास अनुसरून विनंती अर्ज सादर करण्यात येतो कि, माझा
जुना मिळकत क्र. 2772... नवीन मिळकत क्र. वार्ड क्र. 3. मधील नावात
दुरुस्ती करणे बाबत/ फेर आकारणी करणे बाबत/ संगणकीय नवीन नोंद घेणे
बाबत/ भोगवटदाराच्या नावात दुरुस्ती करणे बाबत, अर्ज सादर करण्यात येत
आहे.

तेव्हा विषयांकित प्रकरणाच्या अनुषधाने योग्य ती कार्यवाही करण्यात
यावी हि विनंती.

सोबत/कागदपत्रे

- १) चालू वर्षाचा पी.टी.आर
- २) कर आकारणी/मागणी बिल
- ३) कर भरल्याची पावती

अर्जदार (स्वामरी)

नाव : चंद्रकांत राजकुमार शायकवाड
मो.क्र : 8669179972
9673265555



नगर परिषद कार्यालय, नेवराई जि. बीड

नेवराई नगर परिषदेच्या मालमत्ता रजिस्ट्रचा पान नं. (१/१०) चा उतारा



904

०	पुर्वीचा घर नंबर	
१	सध्याचा घर नंबर	2792
२	मालकाचे पुर्ण नांव	यं. कान्त पि. राजकुमार गायकवाड
३	गल्ली	नं. नं. 83/B म. को. ल. को. ट अ. 10
घराचा तपशील		
लांबी	रुंदी	माळवद / पत्रे / इमारत
५	५	५
६	६	६
७	७	७
८	८	८
९	९	९
१०	१०	१०

५ x ५ 16 मी

६ x ३ 12.50 मी

म. ह. व.

जाती

178,000/-

2641-

२५२६६ माल क्र 2707/10 1920/4/010
म. म. क्र 69/2011 दि 27/6/2011

२०११.
नगर परिषद, नेवराई

मुख्याधिकारी
नगर परिषद नेवराई