

# गेवराई नगरपरिषद, गेवराई जि.बीड

महाराष्ट्र नगर परिषदा नगर पंचायती व औद्योगिक नगरी अधिनियम १९५ (२) अन्वये

महाराष्ट्र नगर परिषदा नगर पंचायती व औद्योगिक नगरी अधिनियम १९५ (२) अन्वये

जान क्र./वाटे क्र.	मिळकत क्र.	भाग क्र.	मिळकत आयदी	जुने वार्षिक करयोग्य मुल्य	जुने वार्षिक कर	जुना बांधकाम प्रकार	जुना वापर	जुने करपाव क्ष.
				₹				

(२) मजदुराणांनुसार नविन नोंदीचे विवरण

जान क्र./वाटे क्र.	मिळकत क्र.	भाग क्र.
3	749	1

नोंदीस

महाराष्ट्र नगर परिषदा नगर पंचायती व औद्योगिक नगरी अधिनियम १९५ (२) अन्वये  
 आपणामा माद्वारे मुचित करण्यात येते की, आपल्या मिळकतीच्या फेर करमुल्यनिर्धारणाकरिता मिळकतीबाबत/भोगवटाबाबत घालील विवरणात आपल्याद्वारे - आपल्या मातृकीतील, भोगवटातील मिळकतीची (इमारत व जमिनी) शक्यतो अचूक माहिती घोषित करावी, नगरपरिषद कर्मचारी व नियुक्त अभिकर्ता यांना आपल्या मिळकतीबाबत विवरणपत्र, मालमत्तेची अंतर्गत मोजणी करणे नकाशा तयार करणे इ. कामे करणेस, माहिती तपासणीस व पाहणीस सहकार्य करावे.  
 टीप : सदरचे सर्वेक्षण मोजणी, करमुल्यनिर्धारण केल्यामुळे अनाधिकृत बांधकाम असल्यास त्यावर करावयाच्या कार्यवाहीस कुठलेही बाधा गेवराई नगरपरिषद, गेवराई जि बीड येणार नाही.

मुख्याधिकारी

३) मी उपरोक्त मिळकतीकरिता नगरपरिषद तर्फे नियुक्त कर्मचारी/अभिकर्ता यांना माझ्या माहिती व घालील घोषणेप्रमाणे मिळकतीचे अंतर्गत स्वच्छ मोजणी करून नवाशे तयार करणे, सर्वेक्षण, इ. माहिती संकलीत करणेकरिता मिळकतीत प्रवेश करणेस परवानगी देत आहे. संपूर्ण मोजणी व सर्वेक्षण तपासणी व पाहणीस आवश्यक सहकार्य करून शक्यतो अचूक माहिती देण्यात येईल.

यु. सु. देसाय & जोशी  
 मिळकत धारक/अभिकर्ता सही

१) मिळकत धारकाचे नाव : **सुरेशा जगन्नाथ जोशी**

भोगवटदार/धारकाचे नाव :

मिळकत/भाग भाड्याने दिला असल्यास कराराची प्रत दिली का? होय  नाही

पत्ता : **हरिओम नगर गेवराई जि.बीड.**

अपार्टमेंट/मोमायटी/सकुल/दुकानाचे नाव :

मालमत्ताचे वर्णन

घोषित प्रतिमाह भाडे (₹)

मोबाईल नं

प्लॉट नं./दुकान गाळे क्रं

**निवासी**

**9420029092**

५) शौचालय शिट नियासी  अनियासी  सफ्या

६) गिण्याच्या पाण्याची नळजोडणी आहे काय? होय  नाही  संख्या

१/२"  ३/४"  १"  १/२"

असल्यास कुनकुन धारकाचे नाव

७) जोरवेळ  जलपुनःभरण  विहीर  हात पंप

८) सोलर विद्युत उपकरण व्यवस्था होय  नाही

९) करपात्र बांधकाम  चौ. फुट

१०) करपात्र चटई क्षेत्रफळ  चौ. फुट

११) भाड्याने दिलेले  चौ. फुट

१२) करपात्र प्लॉटचे अदालतीत क्षेत्रफळ  चौ. फुट

अ.क्र.	मिळकतीच्या भागाचे विवरण	मजला B/G/M/ 1/2/3/4/	बांधकामाचे अंदाजित वर्ष	बांधकामाचा प्रकार A/B/C/ D/E/P	उपयोगाचा प्रकार RS/CHG/ IEP/CH/D/ M/M/BI/ WIN	रूम संख्या	चटई क्षेत्रफळ चौ. फुट	शेरा :
1	R	G	2021	A	R	4	535	सदर मालमत्ता ही सर्व भूखेती अथवा भ.प.च्या पि.टी.द्वारे नोंदी नुसार प्रत्यक्ष स्थळ पाहणी करून सफुण बांधकाम क्षेत्रफळ घेऊन सन 2021-022 पासून वर भाकारणी करण्यात आली. पुं.भा.क्रं. 02104 चौ.फुट 1500
	UTILITY	G	2021	A	V	-	490	
एकूण चटई क्षेत्रफळ (चौ.मी) :								<b>965</b>

उपरोक्त मिळकतीबाबत मा.मुख्याधिकारी यांनी विहित केलेल्या नमुण्यामध्ये माझे द्वारे दिलेली व घोषित केलेल्या माहितीप्रमाणे व उपरोक्त मिळकतीची सर्वेक्षण द्वारे घेण्यात आलेल्या नोंदी व स्वच्छ मोजणी माझे/माझ्या अभिकर्ता माझ्या घेण्यात आली व माझ्या माहितीप्रमाणे मी घोषित केलेली माहिती व विवरण सत्य व अचूक आहे.

यु. सु. देसाय & जोशी  
 मिळकत धारक/अभिकर्ता सही

वरील प्रमाणे उपरोक्त मिळकतीची माहिती संकलन, सर्वेक्षण, मिळकतीचा नकाशा व क्षेत्रांचे गुणांकन तत्ता तयार करणे इ. कामे चाई निरीक्षक / लिपीक यांचे समक्ष, गेवराई नगरपरिषद, गेवराई जि.बीड व तांत्रिक महासंस्था करिता न.प. नियुक्त अभिकर्ता कोअर प्रोजेक्ट प्रा.लि. यांचे सर्वेक्षण चमुद्वारे व मिळकतधारक/अभिकर्ता यांचे समक्ष करण्यात आले.

कर विभाग प्रमुख/वसूली लिपीक/न.प. प्रतिनिधी लिपीक  
 गेवराई नगरपरिषद, गेवराई जि.बीड

गेवराई नगरपालिका, गेवराई जि.ने

मुख्यनिर्धारणाकरिता मिळकत सर्वेक्षणाचा मासपत्र

कार्यालयीन उपयोगाकरिता सर्वेक्षण संदर्भातील कार्याकीर्ता कार्यरत कार्यवाही/प्रक्रिया यांचे मिळकत घटकनी संदर्भित

वैयक्तिक क्षेत्राचे व विभाग	शेक	प्लॉट	सर्वेक्षणाची संख्या

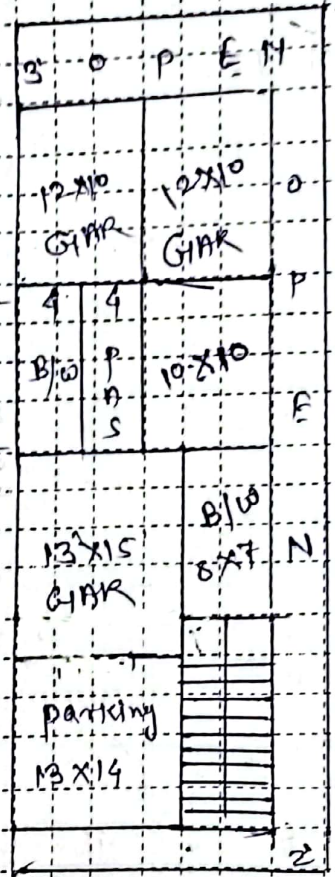

Old Plot No 2104

प्लॉट क्षेत्रफळ (हंटी) X लांबी = चौ.मी.

का. २३२३७७ जोरु  
मालमत्ताधारक/अधिकारी राही

सर्वेक्षणकर्त्याची सही

१) मजला :- B: तळघर/विंगमंड, G: तळमजला, M: मंजलाईस (घाटमाळा), 1: पहिला मजला, 2: दुसरा मजला या प्रकार. २) मजला प्रकार :- A: जाट.सी.सी. स्कोपी प्लॉट, B: विटा मिमेंटच्या भिती विटा मिमेंटची भाववाडू मजला (L.B.S.), C: विटा मिमेंटच्या भिती व रींग फ्लेगचे सग. मजला (मिती व रींग फ्लेगचे सग. E: अस्थायी पुढाचे/लाकडी फाळ्याचे फ्लेग बांधकाम, P: पुढा पुढार(प्लॉट) ३) उपयोगाचा प्रकार :- H: रहस्यगी, S: दुकान, कृ. विभाग प्रमुख/वसुली निरीक्षक /न.प. निरीक्षक (अनिवार्य), EG: शासकीय/वैयक्तिक इमारत, EP: शासकीय वैयक्तिक इमारत, H: हॉटेल, G: शासकीय, D: इमारताना, T: भट्टर, M: मजला कार्यालय, ४) शीतल संकेत, I: औद्योगिक, TW: गोवर्द्धन टॉवर, N: उपयोगात नाही. ५) UTILITY: १) शासकीय अर्थ प्रयत्ने घानगृह, औद्योगिक, जीना(Stair), पुढा घर, पंचक

प्रतिनिधी निरीक्षक  
नगरपालिका गेवराई जि.ने

10/07/24 spot

विनंती अर्ज

प्रति  
मा. मुख्याधिकारी साहेब  
नगर परिषद भोवगई

दिनांक

विषय - नावात दुरुस्ती करणे बाबत/फेर आकारणी करणे बाबत/संगणकीय  
नविन नोंद घेणे बाबत/भोगवटदाराच्या नावात दुरुस्ती करणे बाबत.

अर्जदार- सुरेखा जगन्नाथ जोशी  
हरिश्चोम नगर भोवगई

गहोदय,

उपरोक्त विषयास अनुसरून विनंती अर्ज सादर करण्यात येते कि, माझा  
जुना मिळकत क्र. (P. T. R.) 21021. नविन मिळकत क्र. .... वार्ड क्र. 3  
मधील नावात दुरुस्ती करणे बाबत/फेर आकारणी करणे बाबत / संगणकीय  
नविन नोंद घेणे बाबत/भोगवटदाराच्या नावात दुरुस्ती करणे बाबत अर्ज सादर  
करण्यात येत आहे

तेव्हा विषयांकित प्रकरणाच्या अनुषंगाने योग्य ती कार्यवाही करण्यात यावी  
ही विनंती

सोबत -

- 1) चालु वर्षाचा पी.टी.आर
- 2) कर आकारणी/मागणी बील
- 3) कर भरल्याची पावती

अर्जदार  
सुरेखा ज. जोशी  
नाव- सुरेखा जगन्नाथ जोशी  
पत्ता- हरिश्चोम नगर भोवगई  
मो. 9420029092



# नगर परिषद कार्यालय, नेवसाई नगर

नेवसाई नगर परिषदेच्या मालमत्ता रजिस्ट्रार्या पान नं. ( 103 ) चा उतारा।

७	पुर्वीचा घर नंबर	
८	सध्याचा घर नंबर	2104
३	मालकाचे पूर्ण नांव	सुरेला सध्याचा सोरोरि
२	गल्ली	स.स. ३३/मालमत्ता रजि. ९/१९९
घराचा तपशील		
५	लांबी	६४.५२
	रूंदी	२५.५२
	माळवद / पत्रे / इमारत	२२ इत. २।३।।
६	कब्जेदाराचे नांव	सुरेला
९	जागेची किंमत	३,१०,०००/-
८	घरपट्टी	१४४ = ००
९	कर्ज बोजा	
१०	शेरा	१४/११/२०२१ री. १४/११/२०२१

मुख्याधिकारी  
नेवसाई नगर परिषद

सत्य-प्रत