

गेवराई नगरपरिषद, गेवराई जि.बीड

महाराष्ट्र नगर परिषदा नगर पंचायती व औद्योगिक नगरी अधिनियम १९५५ (२) अन्वये

विभाग	मिळकत क्र.	भाग क्र.	मिळकत आयडी	जुनि बांधकाम प्रकार	जुना बांधकाम	जुन करपात्र क्र.

मिळकत क्र./वाई क्र.	मिळकत क्र.	भाग क्र.
2	880	1

महाराष्ट्र नगर परिषदा नगर पंचायती व औद्योगिक नगरी अधिनियम १९५५ (२) अन्वये
 आपणास बाबतचे मुचित करण्यात येते की, आपल्या मिळकतीच्या फेर करमुल्यनिर्धारणाकरिता मिळकतीबाबत/भोगवटाबाबत घातील विवरणानुसार आपणास बाबतचे -आपणास मातकीतील, भोगवटातील मिळकतीची (इमारत व जमिनी) शक्यतो अचूक माहिती घोषित करावी, नगरपरिषद कर्मचारी व नियुक्त अभिकर्ता यांना आपल्या मिळकतीबाबत विवरणपत्र,मालमत्तेची अंतर्गत मोजणी करून नकाशा तयार करणे इ.कामे करण्यात, माहिती तयार करणे व पाहणीस सहकार्य करावे.
 टीप : सदरचे सर्वेक्षण मोजणी, करमुल्यनिर्धारण केल्यामुळे अनाधिकृत बांधकाम अभावात त्यावर करावयाच्या कार्यवाहीस पुढीलही बाधा गेवराई नगरपरिषद, गेवराई जि.बीड

मी उपरोक्त मिळकतीकरिता नगरपरिषद तर्फे नियुक्त कर्मचारी/अभिकर्ता यांना माझ्या माहिती व घातील घोषणेप्रमाणे मिळकतीचे अंतर्गत स्थळ मोजणी करून नकाशे तयार करणे,सर्वेक्षण, इ. माहिती संकलीत करणेकरिता मिळकतीत प्रवेश करणेस परवानगी देत आहे.संपूर्ण मोजणी व सर्वेक्षण तयारमणी व पाहणीस आवश्यक सहकार्य करून शक्यतो अचूक माहिती देण्यात येईल.

मिळकत धारकाचे नाव : प्रभाकर अण्णासाहेब खेड्गे

भोगवटदार/धारकाचे नाव :

मिळकत/भाग भाड्याने दिला असल्यास कराराची प्रत दिली का ? होय नाही

पत्ता : श्री. गेवराई जि. बीड.

अपार्टमेंट/सोसायटी/संकुल/डुकानाचे नाव :

मालमत्ताचे वर्णन : निवासी

घोषित प्रतिमाह भाडे (र.) :

मोबाईल नं. : 9763262802

फ्लॅट नं./दुकान माले नं. :

५) शौचालय सिट संख्या निवासी अनिवासी

६) पिण्याच्या पाण्याची नळजोडणी आहे काय? होय नाही संख्या

१/२" ३/४" १" १ १/२"

असल्यास नळकशत धारकाचे नाव : मळ पावती क्र. :

७) बोअरवेल जलपुन.भरण विहीर हात पंप

८) गोलर विद्युत उपकरण व्यवस्था होय नाही

१०) करपात्र बांधकाम चो.पुट

करपात्र चटई क्षेत्रफळ चो.पुट

भाड्याने दिलेले चो.पुट

करपात्र प्लॉटचे अदाजीत क्षेत्रफळ चो.पुट

अ.क्र.	मिळकतीच्या भागाचे विवरण	मजला B/G/M/ 1/2/3/4/	बांधकामाचे अदाजीत वर्ष	बांधकामाचा प्रकार A/B/C/ D/E/P	उपयोगाचा प्रकार R/S/C/EG /EP/G/H/D/T /M/N/B/T/ WIN	रूम संख्या	चटई क्षेत्रफळ चो. पुट
1	R	G	2021	A	R	6	1233
2	R	1	2021	A	R	6	1233
3	R	2	2021	A	R	6	1233
		G	2021	A	V		634
		1	2021	A	V		634
	UTILITY	2	2021	V	V		634

शेरा : सद्धर मालमत्ता ही सर्व मधून मालमत्ता अदात न.प.च्या प. टी.आर नोंदी नुसार प्रत्यक्ष ज्यळ पाहणी करून सन 2018-019 पासुन हॉट प्रमाणे स. सन 2021-022 पासुन निवासी प्रमाणे कर आकारणी करण्यात आली. -गौ.क्र. 5228.58 ज्यु.भा.क्र. 345

एकूण चटई क्षेत्रफळ (चौ.मी) : 5601

उपरोक्त मिळकतीबाबत मा.मुख्याधिकारी यांनी विहित केलेल्या नमुण्यामध्ये माझे द्वारे दिलेली व घोषित केलेल्या माहितीप्रमाणे व उपरोक्त मिळकतीची सर्वेक्षण द्वारे घेण्यात आलेल्या नोंदी व स्थळ मोजणी माझे/माझ्या अभिकर्ता यांच्या घेण्यात आली व माझ्या माहितीप्रमाणे मी घोषित केलेली माहिती व विवरण सत्य व अचूक आहे.

वरील प्रमाणे उपरोक्त मिळकतीची माहिती संकलन, सर्वेक्षण, मिळकतीचा नकाशा व क्षेत्राचे गुणांकन तयार करणे इ.कामे बाई निरीक्षक / लिपीक यांचे समक्ष, गेवराई नगरपरिषद, गेवराई जि.बीड व तांत्रिक महकार्या करिता न.प. नियुक्त अभिकर्ता कोअर प्रोजेक्ट प्रा.लि. यांचे सर्वेक्षण चमुदारे व मिळकतधारक/अभिकर्ता यांचे समक्ष करण्यात आले.

कर विभाग प्रमुख/वसूली लिपीक /न.प. प्रतिनिधी लिपीक

गेवराई नगरपरिषद, गेवराई जि.बीड

गेवराई नगरपरिषद, गेवराई जि. बी. ड.

मुल्यनिर्धारणाकरिता मिळकत सर्वेक्षणाचा मोजणा

कार्यालयीन उपयोगाकरिता सर्वेक्षण तदनुषंगीत कायदाकारिता कार्यरत कार्यालयीन/प्रभिकर्ता यांचे मिळकत मोजणी संदर्भात विस्तृत विवरण प्रविष्ट करणारा

सर्वेक्षणा करीता भेट क्र. व दिनांक	वेळ	ठिकाण	सर्वेक्षकाची स्वाक्षरी	नकाशा क्र. व दिनांक

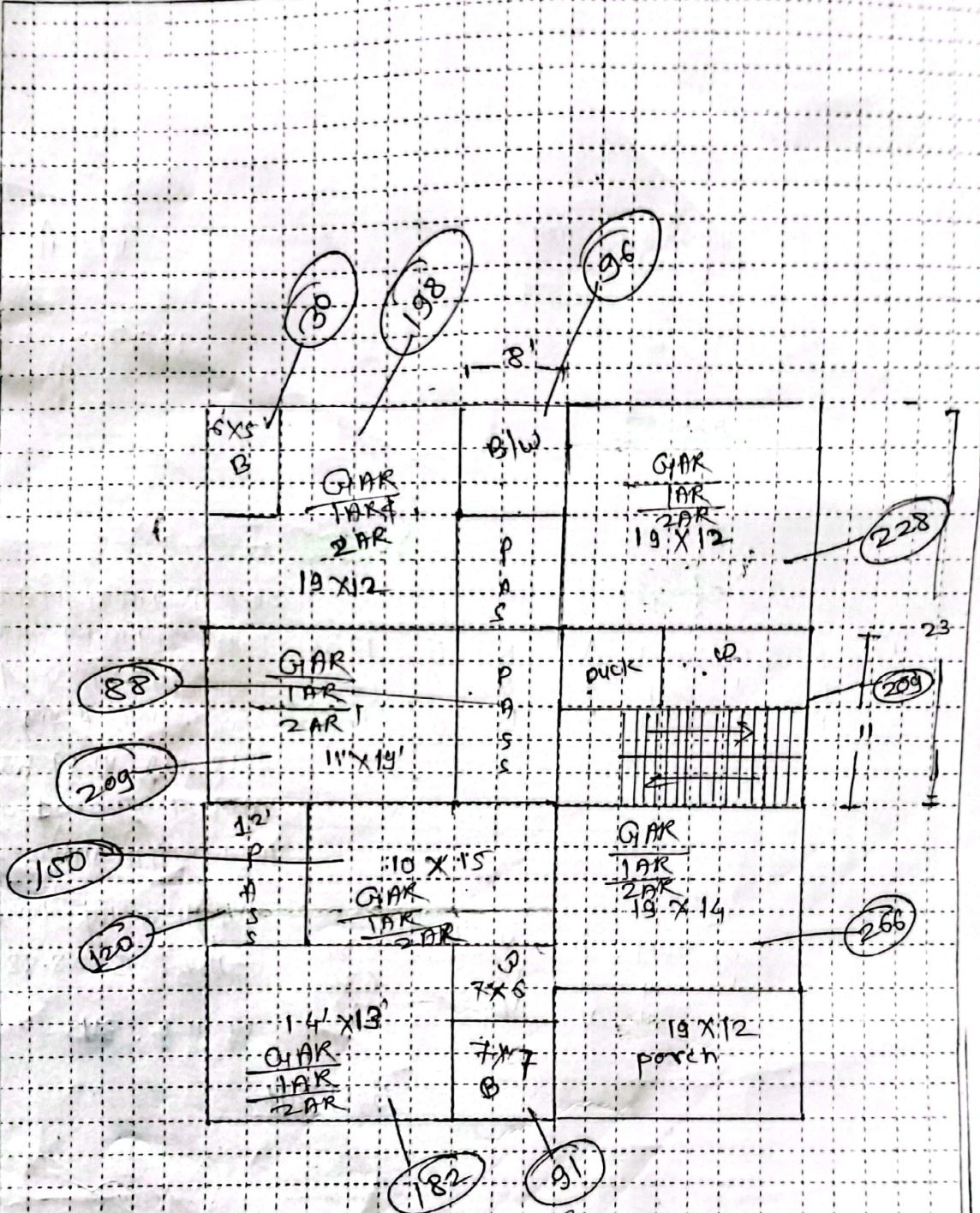

घोषित प्लॉट क्षेत्रफळ (चौ.मी.) X लांबी = चौ.मी. सर्वेक्षकाच्यावतीने सही

नोंद :- १) अक्षर : B: कळार/बसघर, G: तळाजला, M: मॅगनाईल (घाटवाळा), १: पहिला मजला, 2: दुसरा मजला या प्रकार.
 २) बांधकाम प्रकार : A: आर.सी.सी. स्तंभी पंग, B: विटा सिमेंटचा जिरी विटा सिमेंटची पारबाट्ट मरचना (L.B.S.), C: विटा सिमेंटचा जिरी व हीन बनेतुणे छान.
 D: विटा मातीच्या जिरी व हीन बनेतुणे छान, E: अस्थायी मुळाभे/साकरी काट्याचे बने बांधकाम, P: फुला भूथर(ब्याट) ३) उपयोगाचा प्रकार R: गटवणी, S: दुकान, तर विभाग प्रमुख/वसुली लिपीक /न.प
 C: कारिगरे(प्रतिष्ठाणी), EG: भागणी/मोडणीचे इमारत, EP: प्राकृती शैलीक इमारत, H: हॉटेल, G: शासकीय, D: दयापाला, T: भट्टर, M: मजल बागवत
 B: शेर/विस्तार मत्वा, १: औद्योगिक, TW: गोवार्दन टॉवर, N: उपयोगाने नाही. ४) UTILITY: इमारतीमध्ये अगवेने वातगुट्ट, शौचालय, जींग(Stair), फुला घर, पंगे.
 प्रतिनिधी लिपीक
 नगरपरिषद गेवराई जि. बी. ड.

2
880-1

विनंती अर्ज

दिनांक

प्रति
मा. मुख्याधिकारी साहेब
नगर परिषद भोवगई

विषय - नावात दुरुस्ती करणे बाबत/फेर आकारणी करणे बाबत/संगणकीय
नविन नोंद घेणे बाबत/भोगवटदाराच्या नावात दुरुस्ती करणे बाबत.

अर्जदार: राजगुमार प्रमाने बडे

गहोदय,

उपरोक्त विषयास अनुसरून विनंती अर्ज सादर करण्यात येते कि, माझा
जुना मिळकत क्र. (P.T.R.) 3415 :- नविन मिळकत क्र. वार्ड क्र. 2 :-
गधील नावात दुरुस्ती करणे बाबत/फेर आकारणी करणे बाबत / संगणकीय
नविन नोंद घेणे बाबत/भोगवटदाराच्या नावात दुरुस्ती करणे बाबत अर्ज सादर
करण्यात येत आहे

तेव्हा विषयांकित प्रकरणाच्या अनुषंगाने योग्य ती कार्यवाही करण्यात यावी
ही विनंती

सोबत -

- 1) चालु वर्षाचा पी.टी.आर
- 2) कर आकारणी/मागणी बिल
- 3) कर भरल्याची पावती

9765039497

अर्जदार

(Signature)

9763262802

नाव: राजगुमार प्रमाने बडे

7972872505

पत्ता: आदिवाणी नगर

(Signature)



नगर परिषद कार्यालय, नेवराई जि.बीड.
नेवराई नगर परिषदेच्या मातमता रजिस्ट्र्याचा पान नं. (11/16) वा उतारा



१	पुर्वीचा घर नंबर	
२	साध्याचा घर नंबर	3415
३	मालकाचे पुर्ण नांव	पु.भा.का.२ अण्णादासबाबू बाबू
४	गल्ली	दखेरी ६५/११ जॉ.क्र-१७,११,१२
५	घराचा तपशील	
	तांबी	५x३ २७मी.
	रूंदी	५x५ १८मी.
	माळवद / पत्रे / इमारत	खाली
६	कब्जेदाराचे नांव	माती
७	जागेची किंमत	८,०२,०००/-
८	घरपट्टी	५७८१-
९	कर्ज बोजा	
१०	शेरा	५७३/२०१३दि. १३/११/२०१९ मुख्याधिकारी नगर परिषद, नेवराई V

नमु
स्तकं
तमा

13
श.
क्र.

सत्य-प्रत
मुख्याधिकारी
नगर परिषद नेवराई