

2-879-8

## विनंती अर्ज

प्रति  
मा.मुख्याधिकारी साहेब  
नगर परिषद गेवराई

दिनांक 18/04/2021

विषय - नावात दुरुस्ती करणे बाबत/फेर आकारणी करणे बाबत/संगणकीय  
नविन नोंद घेणे बाबत/भोगवटदाराच्या नावात दुरुस्ती करणे बाबत.

अर्जदार शिवकन्या गणेश गवते

महोदय,

उपरोक्त विषयास अनुसरून विनंती अर्ज सादर करण्यात येते कि, माझा  
जुना/मिळकत क्र.(P.T.R.) ----- नविन मिळकत क्र.-----वार्ड क्र.-----  
मधील नावात दुरुस्ती करणे बाबत/फेर आकारणी करणे बाबत / संगणकीय  
नविन नोंद घेणे बाबत/भोगवटदाराच्या नावात दुरुस्ती करणे बाबत अर्ज सादर  
करण्यात येत आहे

तेव्हा विषयांकित प्रकरणाच्या अनुषंगाने योग्य ती कार्यवाही करण्यात यावी  
ही विनंती.

सोबत -

- 1) चालु वर्षाचा पी.टी.आर.
- 2) कर आकारणी/मागणी बील
- 3) कर भरल्याची पावती

शिवकन्या  
अर्जदार

नाव शिवकन्या गणेश गवते

पत्ता-----

मो.नं. 9850600692



# नगर परिषद कार्यालय, नेवसाई जि.बीड.

नेवसाई नगर परिषदेच्या मालमत्ता रजिस्ट्रचा पान नं. ( 10/84 ) चा उतारा

275

	०	पुर्वीचा घर नंबर	
3156/1	१	साध्याचा घर नंबर	
सा. शिवकुल्य भ. गणेश भवते	२	मालकाचे पुर्ण नांव	
प्लॉ. 64/A घट क्र. 3156 पैकी सो. कागदा क्र. 3	३	गल्ली	
पुखपखद वाजु 47.6 फीट पुखपखउ वाजु 46 फीट	४	धरावा तपशील	
७X३ 20.6 फीट		तांबी	
आर. सा. सा. वायकाम 49.43 सा. मी		रुंदी	
		माळवद/पत्रे/इमारत	
गा. 1	५	कब्जेदाराचे नांव	
16, 51, 000/-	६	जागेची किंमत	
740/-	७	घरपट्टी	
	८	कर्ज वोजा	
	९	शेरा	
	१०	शेरा	
		११	शेरा

संश्लेषण क्र. 3 00/2016 दि. 18/12/2017

नगर परिषद नेवसाई  
मुख्याधिकारी कार्यालय

सत्य-प्रत

# गेवराई नगरपरिषद, गेवराई जि.बीड

महाराष्ट्र न.प. सोवली कर्मचारी विवरण

महाराष्ट्र नगर परिषदा नगर पंचायती व औद्योगिक नगरी अधिनियम १९५ (२) अन्वये

अंश नं. / वार्ड नं.	मिळकत क्र.	भाग क्र.	मिळकत आयडी	जुनि वार्षिक करयोग्य मुल्य	जुनि वार्षिक भा.	जुना बांधकाम प्रकार	जुना बाजार	जुनि बांधकाम क्र.
				रु				

(व) मळध्यानुसार नविन नोटीचे विवरण

अंश नं./वार्ड नं.	2	मिळकत क्र.	879	भाग क्र.	8
-------------------	---	------------	-----	----------	---

नोटीस  
महाराष्ट्र नगर परिषदा नगर पंचायती व औद्योगिक नगरी अधिनियम १९५ (२) अन्वये  
आपणास याद्वारे मुचित करण्यात येते की, आपल्या मिळकतीच्या फेर करमुल्यनिर्धारणाकरिता मिळकतीबाबत/भोगवटाबाबत खालील विवरणात आपल्याद्वारे-आपल्या मातकीतील, भोगवटातील मिळकतीची (इमारत व जमिनी) शक्यतो अचूक माहिती घोषित करावी, नगरपरिषद कर्मचारी व नियुक्त अभिकर्ता यांना आपल्या मिळकतीबाबत विवरणपत्र, मालमत्तेची अंतर्गत मोजणी करून नकाशा तयार करणे इ. कामे करणे, माहिती तपासणीस व पाहणीस सहकार्य करावे.  
टीप : सडकचे सर्वेक्षण मोजणी, वरमुल्यनिर्धारण केल्यामुळे अनाधिकृत बांधकाम असल्यास त्यावर करावयाच्या कार्यवाहीस फुटवही बाधा येणार नाही.

मी उपरोक्त मिळकतीकरिता नगरपरिषद तर्फे नियुक्त कर्मचारी/अभिकर्ता यांना माझ्या माहिती व खालील घोषनेप्रमाणे मिळकतीचे अंतर्गत स्थळ मोजणी करून नकाशा तयार करणे, सर्वेक्षण, इ. माहिती संकलित करणेकरिता मिळकतीत प्रवेश करणेस परवानगी देत आहे. संपूर्ण मोजणी व सर्वेक्षण तपासणी व पाहणीस आवश्यक सहकार्य करून शक्यतो अचूक माहिती देण्यात येईल.  
मिळकत धारक/अभिकर्ता सही

मिळकत धारकाचे नाव : **व्हा. शिवकुन्या भू. गणेश ठावरी.**  
भोगवटदार/धारकाचे नाव :  
मिळकत/भाग भाड्याने दिला असल्यास कराराची प्रत दिली का? होय  नाही   
पत्ता : **व्हा. गेवराई जि. बि. डि.**  
अपार्टमेंट/सोसायटी/संकुल/दुकानाचे नाव :  
मालमत्ताचे वर्णन  
घोषित प्रतिमाह भाड (रु.)  
मोबाईल नं.  
फ्लॅट नं./दुकान भाळे क्र.

५) शौचालय सिट संख्या निवासी  अनिवासी   
६) पिण्याच्या पाण्याची नळजोडणी आहे काय? होय  नाही  संख्या   
१/२"  ३/४"  १"  १ १/२"   
असल्यास कनेक्शन धारकाचे नाव  नव पावती   
७) जोअरवेल  जलपुनःभरण   
बिहीर  हात पंप   
८) सोलर विद्युत उपकरण व्यवस्था होय  नाही

अ.क्र.	मिळकतीच्या भागाचे विवरण	मजला B/G/M/ 1/2/3/4/	बांधकामाचे अंदाजीत वर्ष	बांधकामाचा प्रकार A/B/C/D/E/F	उपयोगाचा प्रकार R/S/C/EG /EP/G/H/D/T /M/W/B/T/ WIN	रूम संख्या	चटई क्षेत्रफळ चौ. फुट
1	R	G	2016	A	R	3	352
	UTILITY	G	2016	A	V	-	153

एकूण चटई क्षेत्रफळ (चौ.मी) : **505 sqft**

शेरा :  
सर्व मालमत्ता ही खर्च सधुन खुलेली असता न.प.च्या. पि.टी. आरमोदी नुसार प्रत्यक्ष स्थळ पाहणी करून दाखुण बांधकाम क्षेत्रफळ घेवुन सन २०१३ ०१ पासुन कुठु भाकरणी करुण्यात आली.  
जु. मी. क्रु. ३१५६/१

उपरोक्त मिळकतीबाबत मा मुळ्याधिकारी यांनी विहित केलेल्या नमुष्यामध्ये माझे द्वारे दिलेली व घोषित केलेल्या माहितीप्रमाणे व उपरोक्त मिळकतीची सर्वेक्षण द्वारे घण्यात आलेल्या नोटी व स्थळ मोजणी माझे/माझ्या अभिकर्ता मक्षम घण्यात आली व माझ्या माहितीप्रमाणे मी घोषित केलेली माहिती व विवरण सत्य व अचूक आहे.  
मिळकत धारक/अभिकर्ता सही

बरीत प्रमाणे उपरोक्त मिळकतीची माहिती संकलण, सर्वेक्षण, मिळकतीचा नकाशा व क्षेत्राचे गुणांकन तयार करणे इ कामे वाडे निरीक्षक / लिपीक यांचे समक्ष, गेवराई नगरपरिषद, गेवराई जि.बीड व तापीक सहकार्या कारला न.प. नियुक्त अभिकर्ता जोअर प्रोजेक्ट प्रा.वि. यांचे सर्वेक्षण घनुद्वारे व मिळकतधारक/अभिकर्ता यांचे समक्ष करण्यात आले.  
स्थळ : गेवराई दिनांक :  
कर विभाग प्रमुळ/वस्तुपी लिपीक न.प. परिषदी लिपीक  
गेवराई नगरपरिषद, गेवराई जि.बीड

# गेवराई नगरपरिषद, गेवराई जि.बीड

## मुल्यनिर्धारणाकरिता मिळकत सर्व्हेक्षणचा मोजणी अहवाल

कार्यालयीन उपयोगाकरिता सर्व्हेक्षण संदर्भातील कामाकरिता कार्यरत कर्मचारी/अधिकारी यांचे मिळकत मोजणी संदर्भात दिनांक मिहाय घडित दिवशी

सर्व्हेक्षण करिता भेट नं. व दिनांक	वळ	धरा	सर्व्हेक्षकाची स्वाक्षरी	न.प. प्रतिनिधी/कर्मचारी स्वाक्षरी

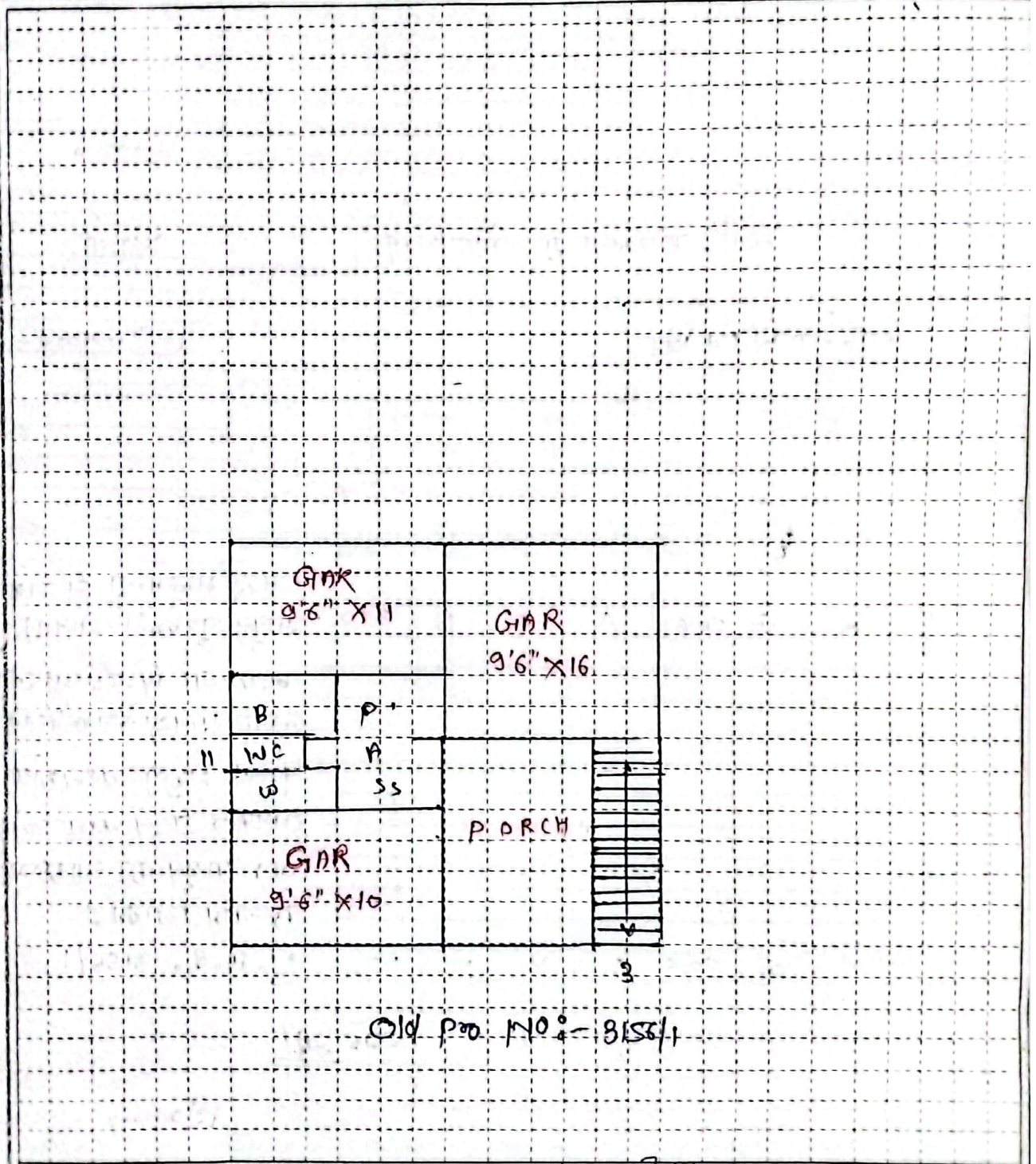

Old pro. No :- 8156/1

घोषित प्लॉट क्षेत्रफळ (हरी) X लांबी = चौ.मी.

मातृमताधारक/अधिकारी हरी सर्व्हेक्षकाच्याची हरी

नियमित :- 1) मजला :- B: कान्ठ/बिंबद, G: कान्ठकला, M: मजलाद्वय (पाटमाळा), 1: पहिला मजला, 2: दुसरा मजला या प्रकार.

2) बांधकाम प्रकार :- A: अर्ध मी मी. लांबी घरे, B: रिटा नियंत्रणा विनी रिटा नियंत्रणी कारवायु मारकाम (L.B.S.), C: रिटा नियंत्रणा विनी व टोन स्केलुचे बा. D: रिटा नियंत्रणा विनी व टोन स्केलुचे बा. E: अस्थावी पुढाचे/मागची बांधकामे व नवे बांधकाम, P: तुला (सुंदर/मोठे) उपसोपाना प्रकार R: मजिदगी S: दुसरा, वर विभाग प्रमुख/समुची विनीक न.प. प्रतिनिधी विनीक

C: बांधकाम (अधिकारी), EG: बांधकाम/अधिकारी इमारत, EP: प्राकृती शैलीक इमारत, H: इंडिया, G: अस्थावी, D: इमारत, T: पत्तार, M: मजला कार्यालय, प्रतिक्रिया विनीक

3) शैली/विभाग प्रकार, 1: शैलीक, TW: सोवार्दव टॉवर, N: उपसोपान मारी 4) UTILITY: इमारतीमध्ये वाचनेचे कारवायु, लीफावर, मीका(Stair), तुला घर, पत्तार, नगरपरिषद गेवराई जि. बीड