

# गेवराई नगरपरिषद, गेवराई जि.बीड

महाराष्ट्र नगर परिषदा नगर पंचायती व औद्योगिक नगरी			म. वि. वि. १९५६ (२) अन्वये		
विभाग नं.	कट्टी नं.	विकास नं.	प्लान नं.	विकास क्षेत्र	प्लान क्षेत्र

प्लान क्षेत्र नं.	विकास नं.	प्लान नं.
2	879	12

**नोंटीस**

महाराष्ट्र नगर परिषदा नगर पंचायती व औद्योगिक नगरी अधिनियम १९५६ (२) अन्वये  
 महाराष्ट्र नगर परिषदा नगर पंचायती व औद्योगिक नगरी अधिनियम १९५६ (२) अन्वये  
 महाराष्ट्र नगर परिषदा नगर पंचायती व औद्योगिक नगरी अधिनियम १९५६ (२) अन्वये  
 महाराष्ट्र नगर परिषदा नगर पंचायती व औद्योगिक नगरी अधिनियम १९५६ (२) अन्वये

१) ही उपरोक्त विच्छेदकीयता नगरपरिषद ही विच्छेद करवती/अधिकारी यांना यांच्या माहिती व धर्मातील नोंदवताने विच्छेदकीय नोंदीत नोंद घेण्याची इच्छा नसते असे स्पष्टपणे नोंदीत घ्यावे. २. माहिती नोंदीत नोंद घेण्याची विच्छेदकीय नोंदीत नोंद घेण्याची इच्छा नसते असे स्पष्टपणे नोंदीत घ्यावे. ३. माहिती नोंदीत नोंद घेण्याची इच्छा नसते असे स्पष्टपणे नोंदीत घ्यावे.

विच्छेद करवताने नाव : <b>स्व. अमिता दिग्विजय</b>	मातृसंस्थाने बंधन	<b>निवृत्ती</b>
प्लान/कट्टी/प्लान क्षेत्र नं. : _____	घोषित प्रतिमाह भाई (र.)	
विच्छेद/प्लान क्षेत्र नं. : _____	मोबाईल नं.	<b>9158382609</b>
पत्ता : _____	फॉट नं./	
अपार्टमेंट/मोबाईल/मजुर/दुकानाचे नाव : _____	दुकान गाळे नं.	

५) वीरपुत्र विच्छेद <input type="checkbox"/> अतिरिक्त <input type="checkbox"/>	६) कोअरवेन <input type="checkbox"/> जलपुन. धरण <input type="checkbox"/>	७) करपाय बांधकाम <input type="checkbox"/> नोंद
८) विच्छेद करवताने नोंदीत नोंद घ्यावे? <input type="checkbox"/>	९) विच्छेद <input type="checkbox"/> हात पत्र <input type="checkbox"/>	८) करपाय पटई क्षेत्रफल <input type="checkbox"/> नोंद
१०) <input type="checkbox"/> ३४' <input type="checkbox"/> १' <input type="checkbox"/> १५' <input type="checkbox"/>	११) सोलर विद्युत उपकरण व्यवस्था <input type="checkbox"/> नोंद	९) भाईपत्ते दिलेले <input type="checkbox"/> नोंद
१२) <input type="checkbox"/> १५' <input type="checkbox"/> ३४' <input type="checkbox"/> १' <input type="checkbox"/> १५' <input type="checkbox"/>		१०) करपाय प्लॉट/अवरोध क्षेत्रफल <input type="checkbox"/> नोंद

अ. नं.	विच्छेदकीयता नोंदीत	प्लान नं./कट्टी नं.	विकास क्षेत्र	प्लान क्षेत्र	अवरोधक प्रकार	अवरोधक नं.	अवरोधक क्षेत्रफल	शेरा :
1	R	G	2018	A	R	3	352	शेरा : शरदर मालमत्ता ही सर्व मधुन सुखेली अयत्नातून प. व्हा पि. टी. अर नादी जुलार प्रलम्भ स्वळ पाहणी कुल्लन एफुल बांधकाम क्षेत्रफल घेऊन घन 2018-019 पासून फर झाडारणी करणात माली. पु. माली. 315613
	UTILITY	G	2018	A	V	-	153	नोंद घ्यावे

एकूण चटई क्षेत्रफल (चौ.मी) : **505 चौ.**

उपरोक्त विच्छेदकीयता मा. मुख्याधिकारी यांनी विहित केलेल्या नमुन्यामध्ये माझे द्वारे दिलेली व घोषित केलेल्या माहितीप्रमाणे व उपरोक्त विच्छेदकीयता सर्वेक्षण द्वारे घेण्यात आलेल्या नोंदी व स्वळ नोंदी माझे/माझ्या अधिकारींना नोंदीत घेण्यात आली व माझ्या माहितीप्रमाणे मी घोषित केलेली माहिती व विवरण सत्य व अचूक आहे.

वरील प्रमाणे उपरोक्त विच्छेदकीयता माहिती संकलन, सर्वेक्षण, विच्छेदकीयता नोंदीत घेण्याची व घोषित करणे तत्वावर व कामे बाई निरीक्षण / निरीक्षण यांचे समर्थन, गेवराई नगरपरिषद, गेवराई जि. बीड व तांणीक महत्त्वाची करिता न.प. निवृत्त अधिकारी कोअर प्रोजेक्ट प्रा. लि. यांचे सर्वेक्षण समुदारे व विच्छेदकीयता/अधिकारी यांचे समर्थन करण्यात आले.

स्थळ : गेवराई दिनांक : \_\_\_\_\_

# गेवराई नगरपरिषद, गेवराई जि.बीड

## मुख्यनिर्धारणाकरिता भिळकत सव्हेक्षणाचा मोजणी अहवाल

कार्यावधीन उपयोज्यकरिता सव्हेक्षण संदर्भातील कायदाकरिता कार्यरत कार्याची/प्रक्रियाची सव्हेक्षण मोजणी संपूर्ण विभाग विभाग

सव्हेक्षण करीता घेतले, व विभाग	बळ	वेग	सव्हेक्षणची मोजणी	व.प. उपविभाग

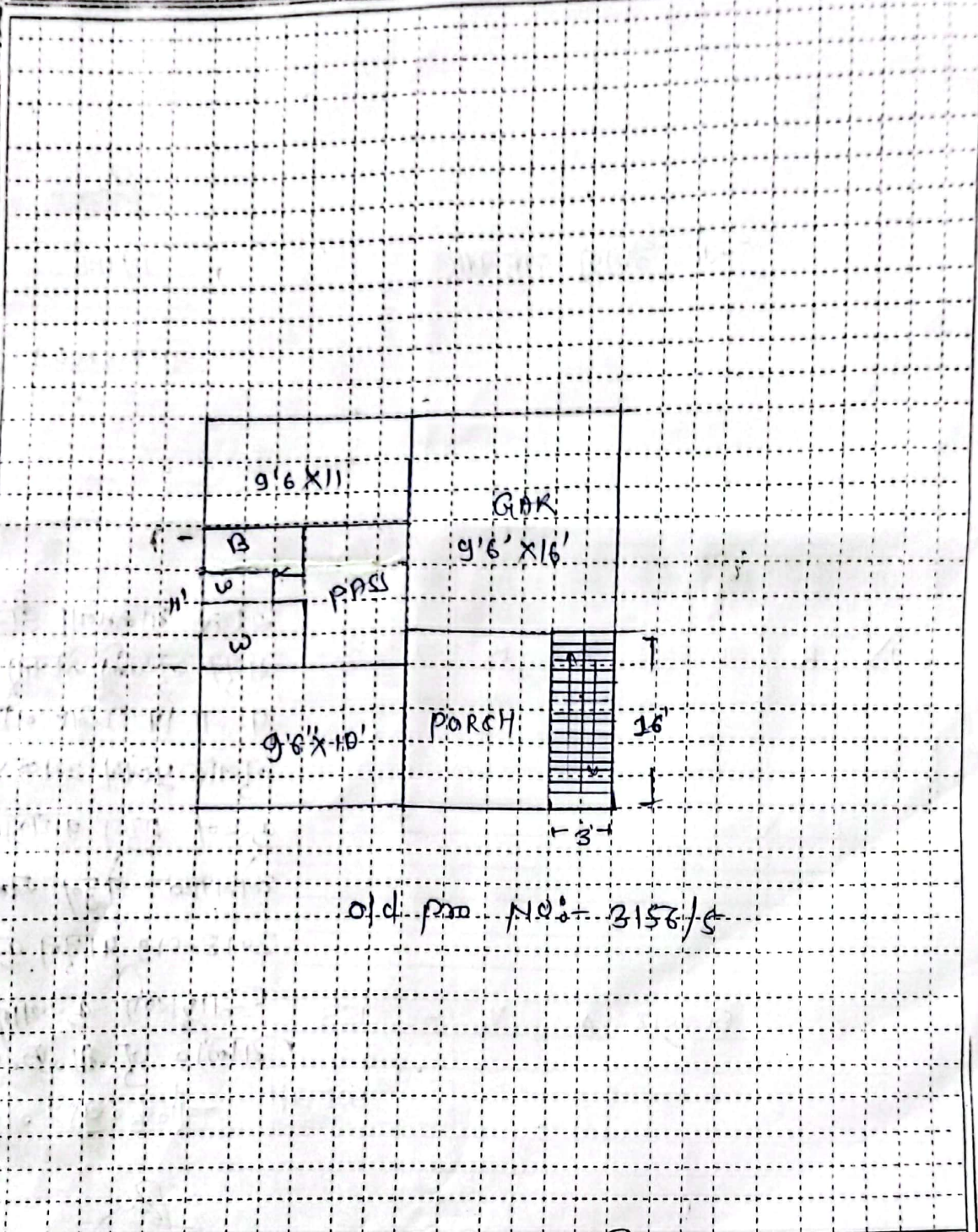

old. pro. No:- 3156/5

घोषित प्लॉट क्षेत्रफळ (चौ.मी.) X लांबी = चौ.मी. मालमत्ताकारक/जमिनीची सही सव्हेक्षणकर्त्याची सही

नोंद :- 1) मजला :- B: तळमजला/बसभंड, G: तळमजला, M: मंजलाईस (गोदमजला), ? : पहिला मजला, 2 : दुसरा मजला या प्रकार.  
 2) बांधकाम प्रकार : A: आर.सी.सी. स्लॅबची घरे, B: विटा सिमेंटच्या जिती विटा सिमेंटची भातवाहू मंजला (L.B.S.), C: विटा सिमेंटच्या जिती व टीन कनेक्शन घरे.  
 D: विटा मातीच्या जिती व टीन कनेक्शन घरे, E: अस्थायी मुळाचे/लाकडी काढ्याचे कसे बांधकाम, P: घुला पृथर(प्लांटर) 3) उपचंगणाचा प्रकार: R: गडियासी, S: दुकान, कार, विभाग प्रमुख/वसूली लिपीक /म.प.  
 C: बागिचा(अनिवासी), EG: शासकीय/शैक्षणिक इमारत, EP: खाजगी शैक्षणिक इमारत, H: हॉटेल, G: शासकीय, D: दवाखाना, T: मंदिर, M: मंगल कार्यालय, प्रतिनिधी लिपीक  
 B: बँक/वित्तिय गथा, !: औद्योगिक, TW: गोंदाईस टॉवर, N: उपचंगण नाही, X) UTILITY: शासकीय/अन्य शासकीय, शीतलपत्र, जीना(Stair), पुजा घर, पंगेज, नगरपरिषद गेवराई, जि. बीड

## विनंती अर्ज

प्रति  
मा.मुख्याधिकारी साहेब  
नगर परिषद गेवराई

दिनांक

विषय - नावात दुरुस्ती करणे बाबत/फेर आकारणी करणे बाबत/संगणकीय नविन नोंद घेणे बाबत/भोगवटदाराच्या नावात दुरुस्ती करणे बाबत.

अर्जदार: अमिता दिपक पवार

महोदय,

उपरोक्त विषयास अनुसरून विनंती अर्ज सादर करण्यात येते कि, माझा जुना मिळकत क्र.(P.T.R.) 3156/5 नविन मिळकत क्र. 879/6 वार्ड क्र. 2 मधील नावात दुरुस्ती करणे बाबत/फेर आकारणी करणे बाबत / संगणकीय नविन नोंद घेणे बाबत/भोगवटदाराच्या नावात दुरुस्ती करणे बाबत अर्ज सादर करण्यात येत आहे

तेव्हा विषयांकित प्रकरणाच्या अनुषंगाने योग्य ती कार्यवाही करण्यात यावी ही विनंती.

सोबत -

- 1) चालु वर्षाचा पी.टी.आर.
- 2) कर आकारणी/मागणी बील
- 3) कर भरल्याची पावती

  
अर्जदार

नाव अमिता दिपक पवार

पत्ता मोटे रोहोडा

मो.नं. 9158382609



# नगर परिषद कार्यालय, नेवराई जि. बीड.

नेवराई नगर परिषदेच्या मालमता रजिस्ट्रचा पान नं. ( 10/5 ) चा उतारा

१	पुर्वीचा घर नंबर	
२	साध्याचा घर नंबर	3156/5
३	मालकाचे पुर्ण नांव	सौ. अमिता कृ. लिपु पवार
४	गल्ली	घर. नं. 3156/5 नेवराई न. 2
घराचा तपशील		५
तांबी	रुंदी	माळवद/पत्रे/झारत
पुरपर २ वडु 14.71 मी.	पुरपर 3 वडु 14.48 मी.	
६		७.४३ 6.25 मी.
७		49.43 चौ. मी. उत्तर. सी. सी. वांछनाम
८	कब्जेदाराचे नांव	जाली
९	जागेची किंमत	16,51,500/-
१०	घरपट्टी	763/-
११	कर्ज बोजा	
१२	शेरा	१०
१३		१४

सत्य-प्रत

मुख्याधिकारी 11/12/17

नगर परिषद नेवराई

वर्ग क्र. 689/2017 दि. 2/6/2018

मुख्याधिकारी  
नगर परिषद नेवराई

