

विनंती अर्ज

दि 23/04/2024

प्रति,

मा. मुख्याधीकारी  
नगर परिषद, गेवराई

विषय :- नावात दुरुस्ती करणे बाबत/ फेर आकारणी करणे बाबत/ संगणकीय नवीन नोंद घेणे बाबत/ भोगवटदाराच्या नावात दुरुस्ती करणे बाबत.

अर्जदार :- सौ. आशा विलास मांगदरे

महोदय,

उपरोक्त विषयास अनुसरून विनंती अर्ज सादर करण्यात येतो कि, माझा जुना मिळकत क्र. 3156/2. नवीन मिळकत क्र. .... वार्ड क्र. 2. मधील नावात दुरुस्ती करणे बाबत/ फेर आकारणी करणे बाबत/ संगणकीय नवीन नोंद घेणे बाबत/ भोगवटदाराच्या नावात दुरुस्ती करणे बाबत, अर्ज सादर करण्यात येत आहे.

तेव्हा विषयांकित प्रकरणाच्या अनुषंगाने योग्य ती कार्यवाही करण्यात यावी हि विनंती.

सोबत/कागदपत्रे

- १) चालू वर्षाचा पी.टी.आर
- २) कर आकारणी/मागणी बिल
- ३) कर भरल्याची पावती

अर्जदार (स्वाक्षरी) Asha

नाव सौ. आशा विलास मांगदरे  
मो.क्र. : 9405070901



# नगर परिषद कार्यालय, नेवराई जि.बीड.

नेवराई नगर परिषदेच्या मालमत्ता रजिस्ट्रचा पान नं. ( 10184 ) चा उतारा



1	पुढाचा घर नंबर	315612	
2	सध्याचा घर नंबर		
3	मालकाचे पूर्ण नांव	शा. आशा विकास भागदरे	
4	गली	दर. 3156 पेकी रो. काका क्र. 8	
5	घराचा तपशील	लांबी	पुरुष. 4 वाजु 12.15 मी
		रुंदी	पुरुष. 3 वाजु 11.89 मी.
		माळवद / पत्रे / इमारत	दर. 3 6.25 मी
6	कब्जेदाराचे नांव	आर. वी. वी. वाडकाय 49.43 चौ. मी.	
7	जागेची किंमत	20,00,00/-	
8	घरपट्टी	625/-	
9	कर्ज बोजा		
10	थेगा	24/11/2020 दि. 15/12/2020 मु. न्यायिकारी	

सत्य-मत  
मु. न्यायिकारी  
नेवराई नगर परिषद

# गेवराई नगरपरिषद, गेवराई जि.बीड

महाराष्ट्र नगर परिषदा नगर पंचायती व औद्योगिक नगरी अधिनियम १९५ (२) अन्वये

क्र. क्र.	भाग क्र.	मिळकत आयडी	जुनि वार्षिक करबाध्य मुख्य	जुनि वार्षिक अ	जुना बांधकाम प्रकार	जुना वापर	जुन करपात्र क्षेत्र
			रु				

नवीन नोंदीचे विवरण  
क्र. 2 मिळकत क्र. 879 भाग क्र 10

नोंदीस  
महाराष्ट्र नगर परिषदा नगर पंचायती व औद्योगिक नगरी अधिनियम १९५ (२) अन्वये  
स याद्वारे मुचिन करण्यात येते की आपल्या मिळकतीच्या फेर करमुल्यनिर्धारणाकरिता मिळकतीबाबत/भोगवटाबाबत खालील विवरणाने आपल्या माहितीची नोंद घ्यावी. भोगवटातील मिळकतीची (इमारत व जमिनी) शक्यतो अचूक माहिती घोषित करावी. नगरपरिषद कर्मचारी नेमून अभिकर्ता यांना आपल्या मिळकतीबाबत विवरणपत्र, मानमतेची अंतर्गत मोजणी करणे नकाशा तयार करणे इ. कामे करणेस, माहिती सामग्रीस व पाहणीस सहकार्य करावे.  
टीप : मादरचे सर्वेक्षण मोजणी, करमुल्यनिर्धारण केल्यामुळे अनाधिकृत बांधकाम असल्यास त्यावर करावाच्या कार्यवाहीस कुठलेही बाधा येणार नाही

मुख्याधिकारी  
गेवराई नगरपरिषद, गेवराई जि.बीड

३) मी उपरोक्त मिळकतीकरिता नगरपरिषद तर्फे नियुक्त कर्मचारी/अभिकर्ता यांना माझ्या माहिती व खालील घोषणेप्रमाणे मिळकतीचे अंतर्गत स्थळ मोजणी करून नकाशा तयार करणे, सर्वेक्षण, इ. माहिती संकलीत करणेकरिता मिळकतीत प्रवेश करणेस परवानगी देत आहे. संपूर्ण मोजणी व सर्वेक्षण तपासणी व पाहणीस आवश्यक सहकार्य करून शक्यतो अचूक माहिती देण्यात येईल.

Ashal  
मिळकत धारक/अभिकर्ता सही

४) मिळकत धारकाचे नाव : अश्या विठ्ठल मोंगदरे  
भोगवटदार/धारकाचे नाव :  
मिळकत/भाग भाड्याने दिला असल्यास कराराची प्रत दिली का? होय  नाही   
पत्ता : श. गेवराई जि. बीड.  
अपार्टमेंट/सोसायटी/सकुल/दुकानाचे नाव :

मालमत्ताचे वर्णन  
घोषित प्रतिमाह भाडे (रु.)  
मोबाईल नं  
फ्लॅट नं./दुकान गळे क्रं

निवासी  
9405070901

५) शौचालय सिट संख्या निवासी  अनिवासी   
६) विण्याच्या पाण्याची नळनोडणी आहे काय? होय  नाही  संख्या   
1/2"  3/4"  1"  1 1/2"   
नळ पावती क्र.

७) बोरवेल  जलपुन:भरण   
बिहीर  हात पंप   
८) सोनर विद्युत उपकरण व्यवस्था होय  नाही

१०) करपात्र बांधकाम		चौ. फुट
करपात्र चटई क्षेत्रफळ		चौ. फुट
भाड्याने दिलेल		चौ. फुट
करपात्र प्लॉटचे अदाजीत क्षेत्रफळ		चौ. फुट

अ.क्र.	मिळकतीच्या भागाचे विवरण	मजला B/G/M/ 1/2/3/4/	बांधकामाचे अदाजीत वर्ष	बांधकामाचा प्रकार A/B/C/ D/E/P	उपयोगाचा प्रकार R/S/C/EG /EP/G/H/D/T /M/I/B/T/ W/N	रूम संख्या	चटई क्षेत्रफळ चौ. फुट
1	R	G	2016	A	R	3	352
	UTILITY	G	2016	A	V		153

एकूण चटई क्षेत्रफळ (चौ.मी) : 505 50

शेअर :  
अदर मालमत्ता ही सर्व मद्युन सुटकेली अखता न. प. ध्या. पि. टी. अर नोंदी नुसार प्रत्यक्ष स्थळ पाहणी करून: माझ्या बांधकाम क्षेत्र फळ घेऊन खण 2018-19 पासुन कर आकारणी करव्यात  
आली. ज्यु. मा. क्रं. 3156/2

उपरोक्त मिळकतीबाबत मा मुख्याधिकारी यांनी विहित केलेल्या नमुण्यामध्ये माझे द्वारे दिलेली व घोषित केलेल्या माहितीप्रमाणे व उपरोक्त मिळकतीची सर्वेक्षण द्वारे घेण्यात आलेल्या नोंदी व स्थळ मोजणी माझे/माझ्या अभिकर्ता यांचे घेण्यात आली व माझ्या माहितीप्रमाणे मी घोषित केलेली माहिती व विवरण सत्य व अचूक आहे.

Ashal  
मिळकत धारक/अभिकर्ता सही

करिता प्रमाणे उपरोक्त मिळकतीची माहिती संकलन, सर्वेक्षण, मिळकतीचा नकाशा व क्षेत्राचे गुणांकन तथा नकाशा तयार करणे इ. कामे घाई निरीक्षक / निरीक्षक यांचे समक्ष, गेवराई नगरपरिषद, गेवराई जि. बीड व तांणीक मिळकती बाबत वर नमुण अहिकर्ता कोअर प्रोजेक्ट घा ति यांचे सर्वेक्षण चमूदारे व मिळकतधारक/अभिकर्ता यांचे समक्ष करण्यात आले

कर विभाग प्रमुख/वसुली विभागेचे वर. अधिकारी  
गेवराई नगरपरिषद, गेवराई जि. बीड

# गेवराई नगरपरिषद, गेवराई जि.बीड

## मुल्यनिर्धारणाकरिता मिळकत सर्वेक्षणाचा मोजणी अहवाल

कार्यालयीन उपयोगाकरिता सर्वेक्षण संदर्भातील कामाकरिता कार्यरत कर्मचारी/अधिकारी यांचे मिळकत मोजणी संदर्भात दिनांक \_\_\_\_\_ पासून सधिम टिप्पणी

सर्वेक्षणा करीता प्लॉट क्र. व दिनांक	वेळ	थरा	सर्वेक्षकाची स्वाक्षरी	न.प. प्रशासकी/कर्मचारी स्वाक्षरी

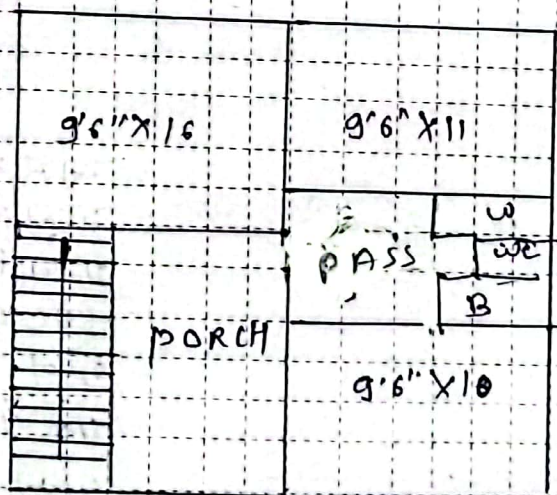

Old pro N<sup>o</sup> 3156/2

पोलीस प्लॉट क्षेत्रफळ (चौकी) X लांबी = चौ.मी.

3156  
 मातृमहाशाला/अधिकारी यांची  
 सर्वेक्षणाकरिताची मूळी

टीपणी - 1) मोजणी - B: बांधणी/विकास, G: बांधणी, M: मोकळी (वाळवाडी), E: पोटिंग बांधणी, 2) पुरवठा करणे वा घेणे  
 3) बांधणीचा प्रकार : A: जायती चौ. लांबीची चौ. B: किता विचरण्या किती किता विचरणी वाळवाडी वाळवाडी (L.B.C.), C: किता विचरण्या किती व तीव्र बांधणी घरा, D: किता बांधणी किती व तीव्र बांधणी घरा, E: बांधणी कुलाबांधणी बांधणी घरा, P: पुरवठा बांधणी/घरा 1) सर्वेक्षणा करणे M: मोजणी, S: पुरवठा कर विभाग घेणे/घेणे/घेणे कितीक/न.प. C: बांधणी/अधिकारी, EG: बांधणी/अधिकारी घरा, EP: बांधणी/अधिकारी घरा, H: हॉलिंग G: बांधणी, D: बांधणी, T: बांधणी, M: बांधणी/अधिकारी, 2) बांधणी/अधिकारी, TW: बांधणी/अधिकारी, N: बांधणी/अधिकारी, 3) UTILITY: बांधणी/अधिकारी बांधणी, बांधणी, बांधणी (Scale), पुरवठा कर. बांधणी.  
 प्रतिनिधी कितीक  
 नगरपरिषद गेवराई जि.बीड