

# गेवराई नगरपरिषद, गेवराई जि.बीड

(१०) व.प. मोचणी अन्वये विवरण

महाराष्ट्र नगर परिषदा नगर पंचायती व औद्योगिक नगरी अधिनियम १९५ (२) अन्वये

क्र.सं./वार्ड क्र.	मिळकत क्र.	भाग क्र.	मिळकत आयदी	जुनि वार्षिक करयोग्य मुल्य	जुनि वार्षिक भाडो	जुना बांधकाम प्रकार	जुना वापर	जुने करपत्राचे नं.

(ब) सर्व्हेक्षणानुसार नविन मोचीचे विवरण

क्र.सं./वार्ड क्र.	२	मिळकत क्र.	७६६	भाग क्र.	४
--------------------	---	------------	-----	----------	---

१) **नोटीस**  
 महाराष्ट्र नगर परिषदा नगर पंचायती व औद्योगिक नगरी अधिनियम १९५ (२) अन्वये  
 आपणास याबद्दारे सूचित करण्यात येते की, आपल्या मिळकतीच्या कर करमुन्यनिर्धारणाकरिता मिळकतीबाबत / भोगवट्याबाबत खालील विवरणात आपल्याबद्दारे आपल्या मातकीतील, भोगवट्यातील मिळकतीची (रज्ज्दार व जमिनी) शक्यतो अचूक माहिती पोचीत करावी, नगरपरिषद कर्मचारी व नियुक्त अभियंता यांना आपल्या मिळकतीबाबत विवरणपत्र, मासपत्रेची अंतर्गत मोजणी करणे नकाशा तयार करणे इ. कार्ये करणेस, माहिती उपलब्धीत व पाहणीस सहकार्य करावे.  
 टीप : सदरचे सर्वेक्षण मोजणी, करमुन्यनिर्धारण केल्यामुळे अनाधिकृत बांधकाम असल्यास त्यावर करावयाच्या कार्याचीस पुढेही बाधा गेवराई नगरपरिषद, गेवराई जि.बीड येणार नाही

२) मी उपरोक्त मिळकतीकरिता नगरपरिषद सर्वे नियुक्त कर्मचारी/अभियंता यांना माझ्या माहिती व खालील पोषणेप्रमाणे मिळकतीचे अंतर्गत स्थळ मोजणी करून नकाशे तयार करणे, सर्वेक्षण, इ. माहिती संकलीत करणेकरिता मिळकतीत प्रवेश करणेस परवानगी देत आहे. संपूर्ण मोजणी व सर्वेक्षण उपलब्धीत व पाहणीस आवश्यक सहकार्य करून शक्यतो अचूक माहिती देणारा येईल.  
 मिळकत धारक/अभियंता सही

१) मिळकत धारकाचे नाव : <b>प्रकाश विठ्ठल साळवे</b> भोगवटदार/धारकाचे नाव : _____ मिळकत/भाग भाष्याने दिला असल्यास कराव्याची प्रत दिली का ? होय <input type="checkbox"/> नाही <input type="checkbox"/> पत्ता : <b>शा. गेवराई</b> अपार्टमेंट/सोसायटी/संकुल/दुकानाचे नाव : _____	मालमत्ताचे वर्णन <b>निवासी</b> पोचीत प्रतिमाह भाडे (र.) मोबाईल नं. <b>९२७००९६७२३</b> प्लॉट नं./दुकान घाळे क्र.
--	---

५) शांतालय सिट, निवासी <input type="checkbox"/> अतिवासी <input type="checkbox"/> संख्या _____ ६) पिण्याच्या पाण्याची नळखोदणी आहे काय? १/२" <input type="checkbox"/> ३/४" <input type="checkbox"/> १" <input type="checkbox"/> १ १/२" <input type="checkbox"/> अडक्यात रुनेखान धारकाचे नाव _____	७) बोअरवेळ <input type="checkbox"/> जलपुनःपूरण <input type="checkbox"/> विहीर <input type="checkbox"/> हाव पंप <input type="checkbox"/>	८) सोनर विद्युत उपकरण स्थवस्था होय <input type="checkbox"/> नाही <input type="checkbox"/> ९) करपत्र बांधकाम पुरपात्र चटई क्षेत्रफळ _____ चौ. फुट बांधकाम दिनांक _____ करपत्र प्लॉटचे अंदाजीत क्षेत्रफळ _____ चौ. फुट
--	--	--

अ.क्र.	मिळकतीच्या ग्राभाचे विवरण	मजला B/G/M/ 1/2/3/4	बांधकामाचे अंदाजीत वर्ष	बांधकामाचा प्रकार A/B/C/D/E/F	उपभोगाचा प्रकार R/S/C/E/G/J/P/Q/M/O/T/U/V/W/X/Y/Z	रूम संख्या	चटई क्षेत्रफळ चौ. फुट
१	R	G	२०२३	D	R	१	६००
	UTILITY						

एकूण चटई क्षेत्रफळ (चौ.मी.) : **६००**

शेराः  
 सदर मालमत्ता ही सर्वे मधुन शुद्धलेली असता। नगरपरिषदच्या पि.टी.भार नांदी मुखार पाल्यक स्थळ पाहणी करून सधुन क्षेत्रफळ घेवुन चानु वर्षा मध्ये कर आकारणी करव्यात व्हावी।  
 जु० भा० क्र० ४०२५

उपरोक्त मिळकतीबाबत मा.मुख्याधिकारी यांनी विहित केलेल्या नमुन्यामध्ये माझे दरे दिलेली व पोचीत केलेल्या माहितीप्रमाणे व उपरोक्त मिळकतीची सर्वेक्षण दरे पत्र्यात आलेल्या नोटी व स्थळ मोजणी माझे/माझ्या अभियंता प्रथम पत्र्यात आली व माझ्या माहितीप्रमाणे मी पोचीत केलेली माहिती व विवरण सत्य व अचूक आहे.  
 मिळकत धारक/अभियंता सही

वरील प्रमाणे उपरोक्त मिळकतीची माहिती संकलण, सर्वेक्षण, मिळकतीचा नकाशा व क्षेत्राचे मूणांकन तयार करणे इ. कामे वार्ड निरीक्षक / लिपीक यांचे समक्ष, गेवराई नगरपरिषद, गेवराई जि.बीड व तांचीक सहकार्य करिता व.प. नियुक्त अभियंता कोअर प्रोजेक्ट शा.ति. यांचे सर्वेक्षण पत्रुद्वारे व मिळकतधारक/अभियंता यांचे समक्ष करण्यात आले.  
 दिनांक : \_\_\_\_\_  
 स्थळ : गेवराई

कार विभाग प्रमुख/वसुंधा विभाग प्रमुख  
 गेवराई नगरपरिषद, गेवराई जि.बीड

# गेवराई नगरपरिषद, गेवराई जि.बीड

## मुल्यनिर्धारणाकरिता मिळकत सर्वेक्षणाचा मोजणी अहवाल

कार्यालयीन उपयोगाकरिता सर्वेक्षण संदर्भातील कामाकरिता कार्यरत कर्मचारी/अभिप्रेता यांचे मिळकत मोजणी संदर्भात दिनांक

सर्वेक्षणा करीता भेट क्र. व दिनांक	वेळ	शेरा	सर्वेक्षणाची स्वाक्षरी

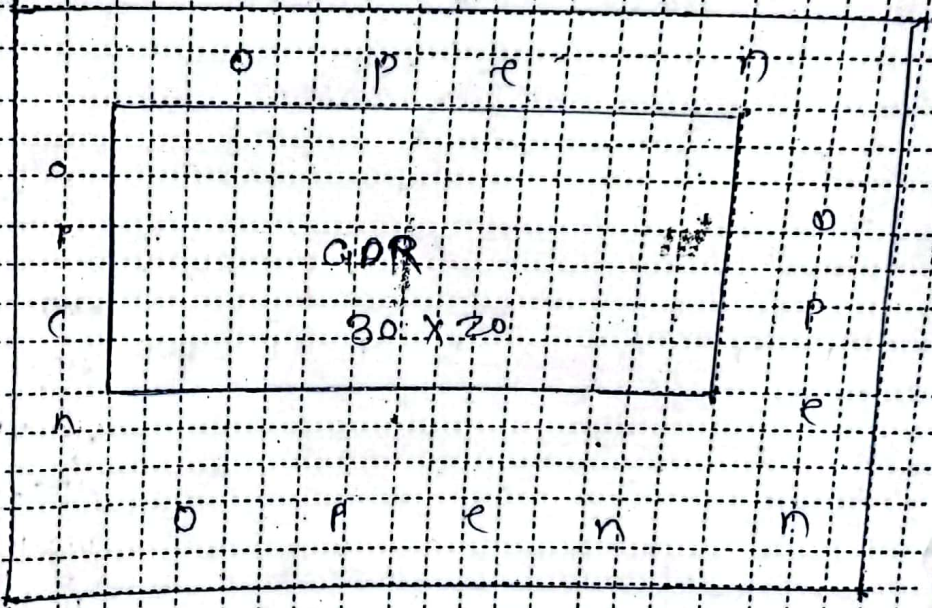

old pro GDR

घोषित प्लॉट क्षेत्र क्र. (हॅरी) X हॅरी = चौ.मी. मासमहापालिका/अभिप्रेता यांनी सर्वेक्षणकर्त्याची हॅरी

नोंदवित :- 1) अक्षर :- B: तळपट/बसणंद, G: बळपजला, M: मोजेबाईस (घाटगाळा), I: पाईला मजला, 2: दुपट मजला वा इतर.  
 3) अक्षरकाय प्रकार :- A: जलमी.मी. लंबची घट, B: विटा सिमेंटचा जिरी विटा सिमेंटची मातल्लू मंजला (L.B.S.), C: विटा सिमेंटचा जिरी व टीन वनेपुणे घाट, D: विटा मातीच्या जिरी व टीन वनेपुणे घाट, E: बांधणी दुकाने/बांधणी काळ्याचे घडे बांधकाम, P: घुला घुंघरा(पॉटिंग) भुजबोगाचा प्रकार, R: पहिवाची, S: इमारत, कार विमान प्रमुख/वसुली तिथीक /न.प. प्रतिनिधी तिथीक नगरपरिषद गेवराई जि.बीड  
 C: बांधकाम/अभिप्रेता, EG: बांधणी/मैतनीक इमारत, EP: बांधणी क्षेत्रातील इमारत, H: हॉटिंग, G: बांधणी, D: रानगावा, T: मंदिर, M: मंगल कार्यालय, B: वैद्यकीय संस्था, I: औद्योगिक, TW: पोस्टाईल टॉवर, N: उपरोक्त नाही. 4) UTILITY: शारादीपणे अवलंबे खातपट्टे, लीफावर, जीना(Stair), दुवा घट, फोन.

विनंती अर्ज

दि. 1/12/2022

प्रति,

मा. मुख्याधीकारी  
नगर परिषद, गेवराई

विषय :- नावात दुरुस्ती करणे बाबत/ फेर आकारणी करणे बाबत/ संगणकीय नवीन नोंद घेणे बाबत/ भोगवटदाराच्या नावात दुरुस्ती करणे बाबत.

अर्जदार :- सावळे प्रकाश विठ्ठल, आ.अ.म.शा.के जवळ, २२/३/२०२२  
गा.सु.न. गेवराई

महोदय,

उपरोक्त विषयास अनुसरून विनंती अर्ज सादर करण्यात येतो कि, माझा जुना मिळकत क्र. 4025 नवीन मिळकत क्र. 4025 वार्ड क्र. 2 मधील नावात दुरुस्ती करणे बाबत/ फेर आकारणी करणे बाबत/ संगणकीय नवीन नोंद घेणे बाबत/ भोगवटदाराच्या नावात दुरुस्ती करणे बाबत, अर्ज सादर करण्यात येत आहे.

तेव्हा विषयांकित प्रकरणाच्या अनुषधाने योग्य ती कार्यवाही करण्यात यावी हि विनंती.

सोबत/कागदपत्रे

- १) चालू वर्षाचा पी.टी.आर
- २) कर आकारणी/मागणी बिल
- ३) कर भरल्याची पावती

अर्जदार (स्वाक्षरी)

नाव : सावळे प्रकाश विठ्ठल  
मो.क्र. : 9270096723



# नगर परिषद कार्यालय, नेवराई जि.बीड.

नेवराई नगर परिषदेच्या मालमता रजिस्ट्रचा पान नं. ( 12/142 ) चा उतारा

०	पुर्वीचा घर नंबर		
१	सध्याचा घर नंबर	५०२५	
२	मालकाचे पुर्ण नांव	फारस विहळ सोळवे	
३	गली	सर्वे नं. ५६/अ मधील जागे	
४	घराचा तपशील	लांबी	६४३ ११.४७ मी.
		रूंदी	१०.०६ मी
		माळबंद / पत्रे / इमारत	२३७
५	कब्जेदाराचे नांव	शर्ती	
६	जागेची किंमत	२,६३,०००/-	
७	घरपट्टी	६५५	
८	कर्ज बोजा		
९	शेरा	१०	

शुद्धी क्र ७००/२०२३ दि १७.१.२०२४

मुख्याधिकारी  
नगर परिषद, नेवराई  
V



सत्य-मत  
मुख्याधिकारी  
नगर परिषद नेवराई