

## विनंती अर्ज

दि. 11/7/2024

प्रति,  
मुख्याधिकारी  
नगर परिषद, गेवराई

विषय : नावात दुरुस्ती करणे बाबत / फेर आकारणी करणे बाबत / संगणकीय नवीन नोंद घेणे बाबत / भोगवटदाराच्या नावात दुरुस्ती करणे बाबत/ भोगवट दारात नाव घेणे बाबत

अर्जदार : संतोष कैलाशराव भडकर

महोदय,

उपरोक्त विषयास अनुसरून विनंती अर्ज सादर करण्यात येतो कि, माझा जुना मिळकत क्र.(P.T.R.) 1533/1 नवीन मिळकत क्र.----- वार्ड क्र. 2 मधील नावात दुरुस्ती करणे बाबत / फेर आकारणी करणे बाबत / संगणकीय नवीन नोंद घेणे बाबत / भोगवटदाराच्या नावात दुरुस्ती करणे बाबत, अर्ज सादर करण्यात येत आहे.

तेव्हा विषयांकित प्रकरणाच्या अनुषंगाने योग्य ती कार्यवाही करण्यात यावी ही विनंती.

सोबत / कागदपत्रे

- १) चालू वर्षाचा पी.टी.आर.
- २) कर आकारणी / मागणी बिल
- ३) कर भरल्याची पावती

Santosh Kulkarni  
अर्जदार (स्वाक्षरी)

नाव : संतोष कैलाशराव भडकर  
मो.नं.: 8087071088

# गेवराई नगरपरिषद, गेवराई जि.बीड

महाराष्ट्र नगर परिषदा नगर पंचायती व औद्योगिक नगरी अधिनियम १९५५ (२) अन्वये

विकासक क्र.	भाग क्र.	विकासक क्षेत्र	दुर्ग निर्माण करयोग्य भूखण्ड	दुर्ग निर्माण क्षेत्र	दुर्ग निर्माण क्षेत्र

विकासक क्र. 2, विकासक क्षेत्र 578, भाग क्र 1

महाराष्ट्र नगर परिषदा नगर पंचायती व औद्योगिक नगरी अधिनियम १९५५ (२) अन्वये  
 महाराष्ट्र नगर परिषदा नगर पंचायती व औद्योगिक नगरी अधिनियम १९५५ (२) अन्वये  
 महाराष्ट्र नगर परिषदा नगर पंचायती व औद्योगिक नगरी अधिनियम १९५५ (२) अन्वये

महाराष्ट्र नगर परिषदा नगर पंचायती व औद्योगिक नगरी अधिनियम १९५५ (२) अन्वये  
 महाराष्ट्र नगर परिषदा नगर पंचायती व औद्योगिक नगरी अधिनियम १९५५ (२) अन्वये

मालमताचे वर्णन: **गुणवत्ती**

घोषित प्रतिमाह भाडे (रु.)

मोबाईल नं: **8087071088**

प्लॉट नं./दुकान गाळे क्र.

मालमताचे वर्णन: **गुणवत्ती**

घोषित प्रतिमाह भाडे (रु.)

मोबाईल नं: **8087071088**

प्लॉट नं./दुकान गाळे क्र.

1) कोणत्याही प्रकारचा निसर्ग  अनिकाही

2) कोणत्याही प्रकारचा निसर्ग  अनिकाही

3) कोणत्याही प्रकारचा निसर्ग  अनिकाही

4) कोणत्याही प्रकारचा निसर्ग  अनिकाही

क्र.सं.	मिळकतीच्या सातत्याचे विवरण	मजला B/G/M/1/2/3/4	बांधकामाचे अंदाजीत वर्ग	बांधकामाचा प्रकार A/B/C/D/E/F	उपयोगाचा प्रकार R/U/C/E/G/EP/IGH/OT/MS/BI/TI/WN	रुम संख्या	चटई क्षेत्रफळ चौ. फुट	शेरा:
1	R	G	20	C	R	1	112	शेरा: 2-578-1 वर समेचेचे 2-578-1 वर समेचेचे 2-578-1 वर समेचेचे
2	R	1	20	A	R	3	474	शेरा: 2-578-1 वर समेचेचे 2-578-1 वर समेचेचे 2-578-1 वर समेचेचे
		G	20	C	V	-	264	शेरा: 2-578-1 वर समेचेचे 2-578-1 वर समेचेचे 2-578-1 वर समेचेचे
		1	20	A	V	-	16	शेरा: 2-578-1 वर समेचेचे 2-578-1 वर समेचेचे 2-578-1 वर समेचेचे
	UTILITY							शेरा: 2-578-1 वर समेचेचे 2-578-1 वर समेचेचे 2-578-1 वर समेचेचे

एकूण चटई क्षेत्रफळ (चौ.मी.): **868**

मिळकत धारक/अधिकारी सही

मिळकत धारक/अधिकारी सही

# गेवराई नगरपरिषद, गेवराई जि.वा.

## मुल्यनिर्धारणाकरिता मिळकत सर्व्हेक्षणाचा मोजणी

कार्यालयीन उपयोगाकरीता सर्व्हेक्षण संदर्भाकीत कामाकरीता कार्यरत कर्मचारी/अधिकारी यांचे मिळकत मोजणी संदर्भात

सर्व्हेक्षणा करिता भेट क्र. व दिनांक	वळ	क्षेत्र	सर्व्हेक्षकाची स्वाक्षरी

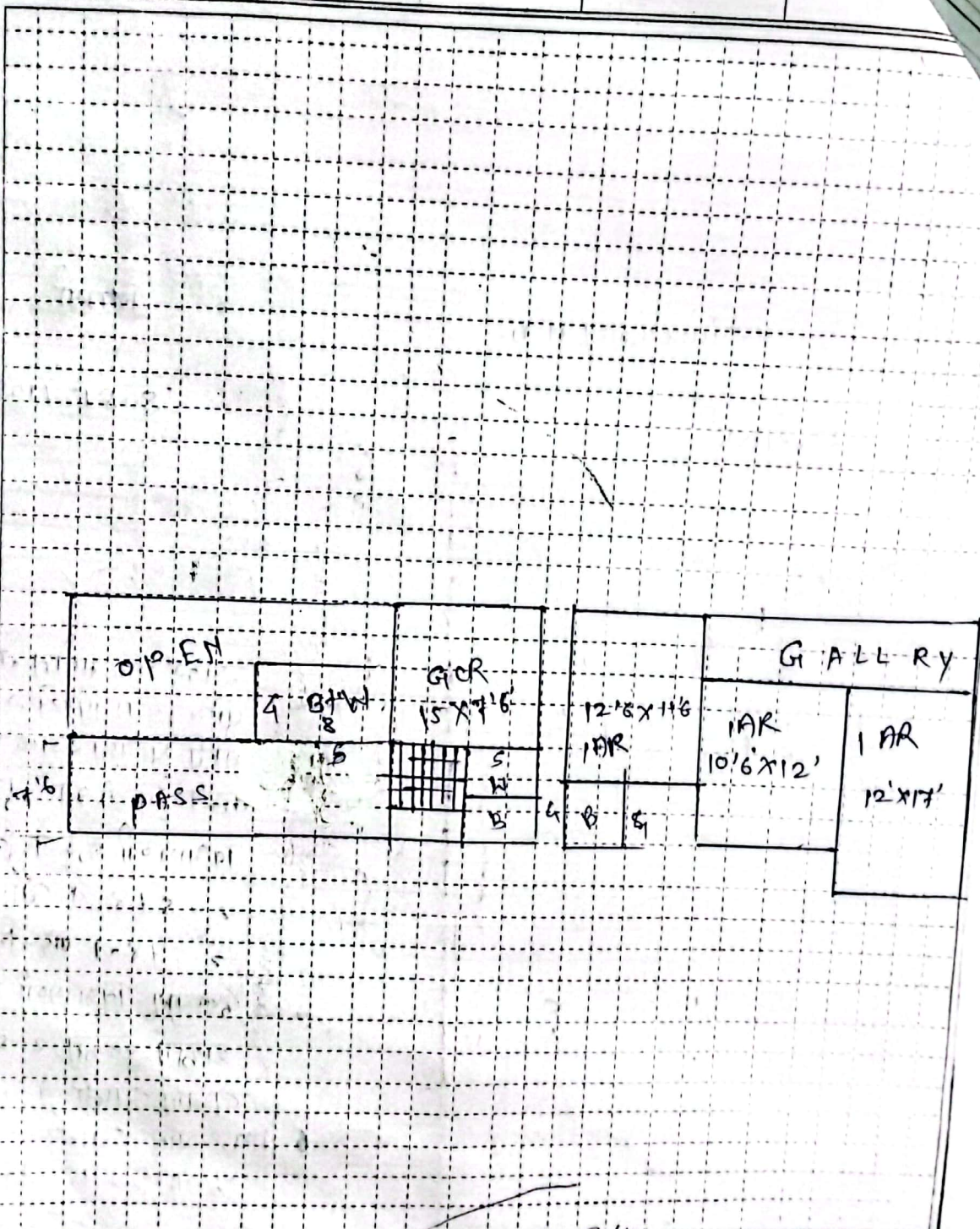

घोषित प्लॉट क्षेत्रफळ (वर्ग) X लांबी = चौ.मी. मालमताधारक/अधिकारी राही सर्व्हेक्षकाच्याशी राही

नोंद :- 1) मजला :- B: तळपट्टा/अर्धपट्टा, G: तळमजला, M: मॅजनाईल (गोंदभाळा), 1: पहिला मजला, 2: दुसरा मजला या प्रकारे.  
 2) बांधकाम प्रकार :- A: आर.सी.सी. स्तंभी घरे, B: विटा सिमेंटच्या विनी विटा सिमेंटची बांधकाम संरचना (L.B.S.), C: विटा सिमेंटच्या विनी व टील प्लेगचे घर.  
 D: विटा घातील्या विनी व टील प्लेगचे घर, E: आखाणी बुळबुळ्याकरी काढ्याचे वडे बांधकाम, P: कुला भूगर्भ(पॉइंट) बांधकामाचा प्रकार. H: लोखणी S: रूख, कट्टे किंवा प्रमुख/व्यापारी विणीक वगैरे.  
 C: बांधकाम(अतिव्यापी), EG: सामूहिक/सामूहिक इमारत, EP: शासकीय क्षेत्रातील इमारत, H: हॉटेल, G: भागवती, D: इराकावा, T: पत्तरी, M: मजला बांधकाम.  
 B: भौतिकीय संरचना, I: औद्योगिक, TW: मोबाइल टॉवर, N: उपयोगात नाही. 4) UTILITY: शासकीय/अन्य संस्थांकडून, लोखणी, शीका(Shika), कुला घर, पत्तरी.



नेवराई नगर परिषदेच्या मालमत्ता रजिस्ट्रचा पान नं. ( 6/10 ) चा उतारा

# नगर परिषद कार्यालय, नेवराई जि.बीड.



१	पुरीचा घर नंबर	1533/1
२	सध्याचा घर नंबर	
३	मालकाचे पुर्ण नांव	मंतीष कैलासराय भडकर
४	गली	नं. नं. ५७ मधील फ्लॉट क्र. ६० पैकी नं. ५३ कॉलनी
घराचा तपशील		५
लांबी	रुंदी	माळकद/पत्रे/इमारत
५	६	७
८	घरपट्टी	९
१०	शेरा	
११	कब्जेदाराचे नांव	जाली
१२	जागेची किंमत	२३३००/-
१३	घरपट्टी	१६७ = ००
१४		
१५		
१६		
१७		
१८		
१९		
२०		
२१		
२२		
२३		
२४		
२५		
२६		
२७		
२८		
२९		
३०		
३१		
३२		
३३		
३४		
३५		
३६		
३७		
३८		
३९		
४०		
४१		
४२		
४३		
४४		
४५		
४६		
४७		
४८		
४९		
५०		
५१		
५२		
५३		
५४		
५५		
५६		
५७		
५८		
५९		
६०		
६१		
६२		
६३		
६४		
६५		
६६		
६७		
६८		
६९		
७०		
७१		
७२		
७३		
७४		
७५		
७६		
७७		
७८		
७९		
८०		
८१		
८२		
८३		
८४		
८५		
८६		
८७		
८८		
८९		
९०		
९१		
९२		
९३		
९४		
९५		
९६		
९७		
९८		
९९		
१००		

मसिना क्र. १५५/२०२५ (१२२/३) २०२२

मुख्याधिकारी  
नगर परिषद, नेवराई  
V

सत्य-प्रत  
०५/०९/२२  
मुख्याधिकारी  
नगर परिषद नेवराई