

विनंती अर्ज

दि 04/10/2024

प्रति,

मा. मुख्याधीकारी  
नगर परिषद, गेवराई

Spot

विषय :- नावात दुरुस्ती करणे बाबत/ फेर आकारणी करणे बाबत/ संगणकीय नवीन नोंद घेणे बाबत/ भोगवटदाराच्या नावात दुरुस्ती करणे बाबत.

अर्जदार :- सौ. मधुसूदन दास

महोदय,

उपरोक्त विषयास अनुसरून विनंती अर्ज सादर करण्यात येतो कि, माझा जुना मिळकत क्र. 2530 नवीन मिळकत क्र. 50 वार्ड क्र..... मधील नावात दुरुस्ती करणे बाबत/ फेर आकारणी करणे बाबत/ संगणकीय नवीन नोंद घेणे बाबत/ भोगवटदाराच्या नावात दुरुस्ती करणे बाबत, अर्ज सादर करण्यात येत आहे.

तेव्हा विषयांकित प्रकरणाच्या अनुषधाने योग्य ती कार्यवाही करण्यात यावी हि विनंती.

सोबत/कागदपत्रे

- १) चालू वर्षाचा पी.टी.आर
- २) कर आकारणी/मागणी बिल
- ३) कर भरल्याची पावती

मुख्याधीकारी, गेवराई	10365/2024
मु.लि.मुख्याधीकारी	4/10/2024

अर्जदार (स्वाक्षरी)

नाव : सौ. मधुसूदन दास  
मो.क्र : 7588567717



# गेवराई नगरपरिषद, गेवराई जि. बीड

## मुल्यनिर्धारणाकरिता मिळकत सव्हेक्षणाचा मोजणी अहवाल

कार्यालयीन उपयोगाकरिता सव्हेक्षण संदर्भाकित कामाकरिता कार्यरत कर्मचारी/अभिकर्ता यांचे मिळकत मोजणी संदर्भात दिनांक निहाय सविस्तर

सव्हेक्षणा करीता भेट क्र. व दिनांक	वळ	शेरा	सव्हेक्षकाची स्वाक्षरी	न.प. प्रतिनिधी/कर्मचारी

5	1 BK
8 B/10	10 X 10
2P/SS	

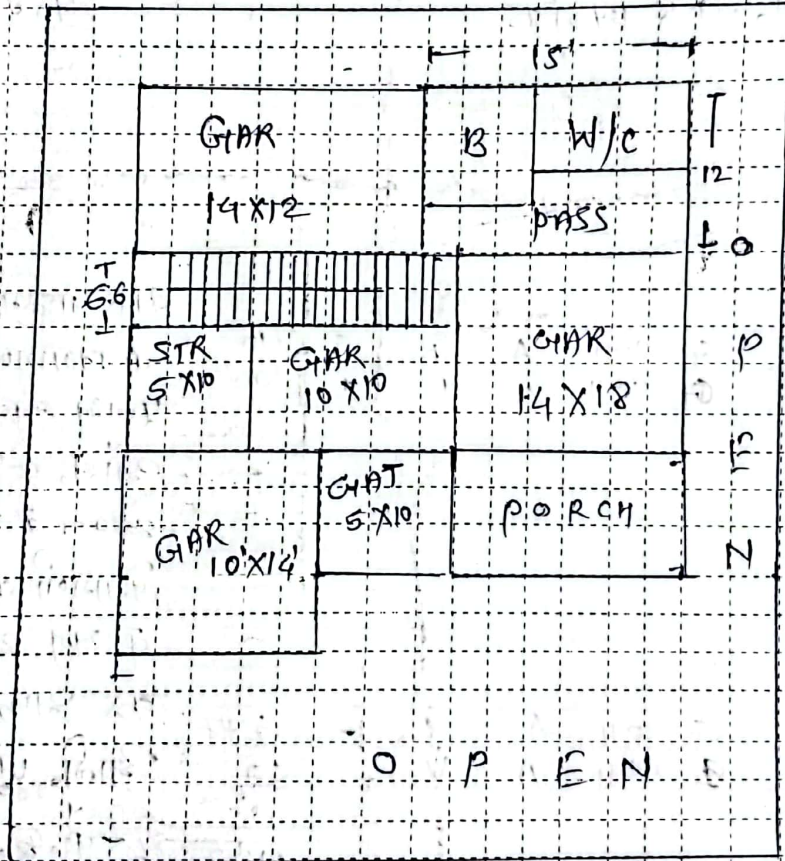

घोषित प्लॉट क्षेत्रफळ (हेक्टर) X लांबी = चौ.मी.

मालमत्ताधारक/अभिकर्ता सही

सव्हेक्षणकर्त्याची सही

नोंद :- १) मजला :- B: तळमजला, G: मध्यमजला, M: मंजला (पाटमाळा), १: पहिला मजला, 2: दुसरा मजला या प्रकार.  
 २) बांधकाम प्रकार :- A: अट.मी.मी. स्वरुपी घरे, B: विटा मिमेंटच्या त्रिती विटा मिमेंटची भारवाहू मजला (L.B.S.), C: विटा मिमेंटच्या त्रिती व टीन कनेक्शन घरे.  
 ३) विटा मातीच्या त्रिती व टीन कनेक्शन घरे, E: अस्थापी बुक्याचे/पाकडी काढ्याचे कनेक्शन बांधकाम, P: पुला भूगर्भ (प्लॉट) ३) उपचोपाचा प्रकार. R: रुंदवाली, S: पूरण, कर विभाग प्रमुख/बसूती लिपीक /न.प. प्रतिनिधी लिपीक नगरपरिषद गेवराई जि. बीड



# नगर परिषद कार्यालय, नेवराई जि. बीड

नेवराई नगर परिषदेच्या मालमत्ता रजिस्ट्ररचा पान नं. ( 11/16 ) चा उतारा

१	पुर्वीचा घर नंबर	
२	सध्याचा घर नंबर	23301
३	मालकाचे पुर्ण नांव	संदिप भद्रनराव ढाकणे
४	गल्ली	सर्वे नं. 62 प्लॉट नं. 1 घर नं. 2530-पैकी
५	घराचा तपशील	लांबी - रूंदी - माळवद/पत्रे/इमारत -
		कुलपट्टा बाजू 8 मी 10 सेमी व 8 मी 65 सेमी कुलपट्टा बाजू 14 मी 25 सेमी व 13 फु बाजू 11 मी 50 सेमी दुसऱ्या बाजू 4 मी 35 सेमी व 7 मी 15 सेमी
		R.C.C. बांधकाम 72.80 चौ.मी
३	कब्जेदाराचे नांव	जगा
६	जागेची किंमत	14,92,000/-
८	घरपट्टी	-
९	कर्ज बोजा	
१०	शेरा	90 शेरा

संयिका क्र. 440/2018 दि. 18/08/2018

मुदयारिका  
नगर परिषद

सत्य-प्रत  
मुख्याधिकारी  
नगर परिषद नेवराई

