



गेवराई नगरपरिषद, गेवराई जि.बीड

मालमत्तेचा स्थळ सर्व्हेक्षणाचा नकाशा

मालमत्तेसंदर्भात टिप्पणी :

सर्व्हेक्षण करिता भेट क्र व दिनांक	वेळ	शेरा	सर्व्हेक्षकाची स्वाक्षरी
		मालमत्ता मोजणी पूर्ण झाली का? होय <input type="checkbox"/> नाही <input type="checkbox"/>	
		मालमत्ता बंद आहे C * <input type="checkbox"/> मालमत्ता मोजण्यास नकार M * <input type="checkbox"/>	

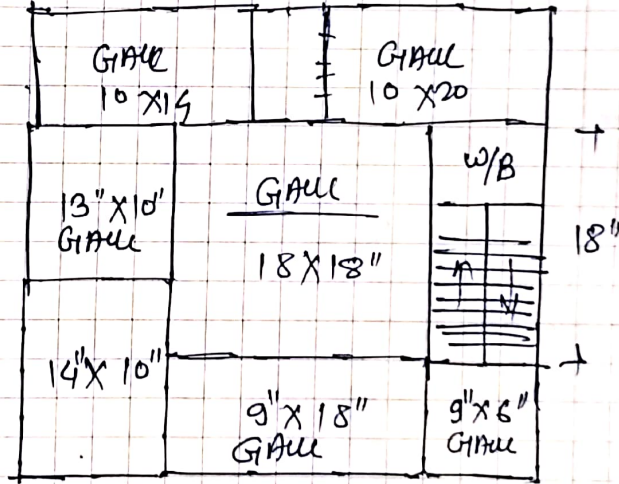

Old/नवीन No :-

संज्ञिका :- १) मजला :- B तळघर/बेसमेंट, G: तळमजला, M: पोटमाळा, 1: पहिला मजला, 2: दुसरा मजला या प्रकारे २) बांधकाम प्रकार :- A आर.सी.सी. स्लॅबची घरे B विटा सिमेंटच्या भिती विटा सिमेंटची भांगवाडू मरचना C विटा सिमेंटच्या भिती व टाँन क्वेनुचे छत D-मातीच्या भिती व टिनाचे/क्वेनुचे छत E अस्थायी कुळाचे/लाकडी फाळ्याचे कच्चे बांधकाम DP पूला भूखड(प्लॉट) २) उपयोगाचा प्रकार: R-रहिवासी S-दुकान C-वाणिज्य(बनिरासी) EG- शासकीय शैक्षणिक इमारत, EP - खाजगी शैक्षणिक इमारत, H-हॉटेल G-शासकीय D-दवाखाना T-मंदिर M-मगन कार्यालय I-औद्योगिक B-बँक/वित्तीय संस्था TW-मोबाईल टॉवर, N-उपयोगात नाही. ४. UTILITY: इमारतीत छेे अवघेने शांतगड, लीबातार, बिना(Stair)तुजाघर, पॅसेज

उपरोक्त मालमत्तासंदर्भात मा.मुक्लाधिकारी यांनी विहित केलेल्या नमुण्यामध्ये माझे द्वारे दिलेली व घोषित केलेल्या माहितीप्रमाणे व उपरोक्त मालमत्तेची सर्व्हेक्षण द्वारे घेण्यात आलेल्या नोंदी व स्थळ मोजणी माझे समक्ष पट्टी टोप ने मोजण्यात आली असून सर्व्हेक्षण मोजमाणे वगेवर असून समाधानकारक आहे व माझ्या माहितीप्रमाणे मी घोषित केलेली माहिती व विवरणे सत्य व अचूक आहे.

शिलाशाळवे
मालमत्ताधारक/अधिकारी सही

विनंती अर्ज

दिनांक 30/3/2026

प्रति
मा.मुख्याधिकारी साहेब
नगर परिषद गेवराई

विषय - नावात दुरुस्ती करणे बाबत/फेर आकारणी करणे बाबत/संगणकीय
नविन नोंद घेणे बाबत/भोगवटदाराच्या नावात दुरुस्ती करणे बाबत.

अर्जदार: शिल्प सुंदर साठवे

महोदय,

उपरोक्त विषयास अनुसरून विनंती अर्ज सादर करण्यात येते कि, माझा
जुना मिळकत क्र.(P.T.R.) 2340/1 नविन मिळकत क्र. ----- वार्ड क्र. 02
मधील नावात दुरुस्ती करणे बाबत/फेर आकारणी करणे बाबत / संगणकीय
नविन नोंद घेणे बाबत/भोगवटदाराच्या नावात दुरुस्ती करणे बाबत अर्ज सादर
करण्यात येत आहे

तेव्हा विषयांकित प्रकरणाच्या अनुषंगाने योग्य ती कार्यवाही करण्यात यावी
ही विनंती.

सोबत -

- 1) चालु वर्षाचा पी.टी.आर.
- 2) कर आकारणी/मागणी बील
- 3) कर भरल्याची पावती

अर्जदार

नाव शिल्प सुंदर साठवे

पत्ता सेंट जेवियर्स स्कूल गेवराई

कर विभाग

30/03

E-8720505

मो.नं. 9856760078

नगर परिषद, गेवराई
विभाग :-
आवक क्रमांक: - <u>2458/2026</u>
आवक दिनांक: - <u>30/03/2026</u>
वेळ :-
मु.लि.मुख्य आ.अध्यक्ष



नगर परिषद कायलिय, नेवराई जि. बीड.
नेवराई नगर परिषदेच्या मागमता रजिस्टरचा पान नं. (४७४) चा उतारा



58

१	पुर्वीचा घर नंबर	
२	सध्याचा घर नंबर	2345/1
३	मालकाचे पुर्ण नांव	श्रीमती सुंदर साठे
४	गल्ली	21.01 65 मधील कोणे. 15 व 18
५	धराचा तपशील	पु.प. 12 मी
	लांबी	६४५ ०९ मी
	रुंदी	४४५ मी
६	कब्जेदाराचे नांव	श्रीमती
७	जागेची किंमत	४०,०००-००
८	घरपट्टी	/
९	कर्ज बोजा	/
१०	शेरा	23/11/2020 दि. 24/8/2020 मुख्याधिकारी नगर परिषद नेवराई

सत्य-प्रत
मुख्याधिकारी
नगर परिषद नेवराई

२३/११/२०२०
२४/०८/२०२०
२५/०९/२०२०
२६/१०/२०२०
२७/११/२०२०
२८/१२/२०२०
२९/०१/२०२१
३०/०२/२०२१
३१/०३/२०२१
३१/०४/२०२१
३१/०५/२०२१
३१/०६/२०२१
३१/०७/२०२१
३१/०८/२०२१
३१/०९/२०२१
३१/१०/२०२१
३१/११/२०२१
३१/१२/२०२१
३१/०१/२०२२
३१/०२/२०२२
३१/०३/२०२२
३१/०४/२०२२
३१/०५/२०२२
३१/०६/२०२२
३१/०७/२०२२
३१/०८/२०२२
३१/०९/२०२२
३१/१०/२०२२
३१/११/२०२२
३१/१२/२०२२



नमुना ४९ (नियम ७८ (१) ८३ (४) ८५, ८६, (४) आणि ९६ (४))

गेवराई नगर परिषद, गेवराई



पुस्तक क्र. 07
मालमत्ता क्र. जुना

कराची पावती
PTR 4410
मालमत्ता क्र. जुना

49 65
पावती क्र. 28
2340/12

रस्ता _____ मंडळ विभागाचे मालक भोगवटादार

श्री. श्री. सुर साठव. यांचे कडून

२० - २० ३ या वर्षाच्या पुढील कराबद्दल रक्कम रु. (1065/-)

अक्षरी रु. दहा हजार पन्नास रुपये

बिल क्र. () मागणी नोंदवहीतील अनुक्रमांक ()

मिळालेली रक्कम			
कराचे नांव	धक्याकी	घालू	एकूण
१) मालमत्ता कर	420	}	420
२) शैक्षणिक कर	78		78
३) रोजगार हमी कर	18		—
४) वृक्ष कर	018		18
५) उपयोग कर्ता शुल्क	540		540
६) अग्निशमन कर	9		09
७) घनकचरा व्यवस्थापन कर			
एकूण -	1065		1065

जवळील उपाययोजनांची आवक व खर्च या
बाबताची उपयोगिता येईल.

दिनांक 13/4/2012

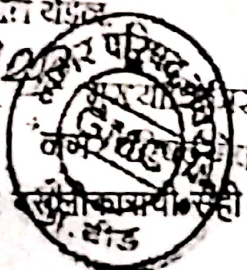

कर वसुलीकार

मुख्याधिकारी

टिप - कर वसुलीकाराच्या सही नसलेली पावती खरी समजली जाणार नाही.