

गेवराई नगरपरिषद, गेवराई जि. बीड

मुल्यनिर्धारणाकरिता मिळकत सर्वेक्षणाचा मोजणी अहवाल

कार्यालयीन उपचोमाकरीता सर्वेक्षण संदर्भातील बांधाकरीता कार्यरत कर्मचारी/अधिकारी यांचे मिळकत मोजणी संदर्भात दिनांक निहाय	सर्वेक्षकाची स्वाक्षरी	न.प. प्रतिनिधी/कार्यालय
सर्वेक्षणा करीता घेतले व दिनांक	बंद	बंद

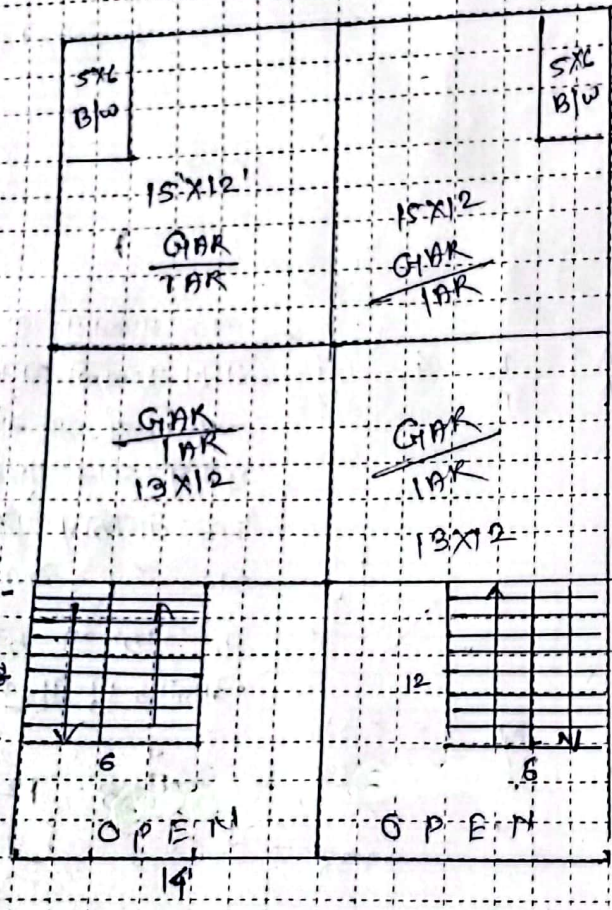

घोषित प्लॉट क्षेत्रफल (रुंदी) X लांबी = चौ.मी. सर्वेक्षणकर्त्याची राहणी

नोंद :- १) मजला :- B: तळमजला, G: तळमजला, M: भोंवनाईस (गोटमाळा), १: पहिला मजला, 2: दुसरा मजला या प्रकार. २) बांधकाम प्रकार : A: आर.सी.सी. स्तंभी घरा, B: विटा मिमेंटच्या भिती विटा मिमेंटची भातवाडू घरकना (L.B.S.), C: विटा मिमेंटच्या भिती व टीन क्लेकूचे घरा, D: विटा मातीच्या भिती व टीन क्लेकूचे घरा, E: अस्थायी पुळ्याचे/साकटी काट्याचे क्ले बांधकाम, P: पुला पुथंड(प्लॅट) ३) उपचोमाचा प्रकार: R: रडिवासी, S: दुराव, कर. विभागात प्रमुख/बसूली तिथीक, न.प. प्रतिनिधी तिथीक नगरपरिषद गेवराई, जि. बीड



नेवराई नगर परिषदेच्या मालमत्ता रजिस्टरचा पान नं. (11/197) चा उतारा



१	पुर्वीचा घर नंबर		
२	साध्याचा घर नंबर	3423/412	
३	मालकाचे पुर्ण नांव	श्री. लक्ष्मण बाबूराव सुडगे	
४	गल्ली	वृ. ३५२३ पैकी रो. ए. ३५५	
५	घराचा तपशील	लांबी	३ द. ३ - १५.५० मी.
	रुंदी	४ द. ३ - १५.५० मी.	
	माळबंद / पत्रे / इमारत	५ मी. x ५ मी.	
		५ मी. x ५ मी.	
		आर. सी. सी. बांधकाम ५७२० चौ. मी.	
		आर. सी. सी. बांधकाम ५७२० चौ. मी.	
६	कब्जेदाराचे नांव	जानी	
७	जागेची किंमत	२२,००,०००/-	
८	घरपट्टी	१७८०/-	
९	कर्ज बोजा		
१०	शेरा	१०	

रो. ए. ३
रो. ए. ३

सत्य-मत
मुख्याधिकारी
नगर परिषद नेवराई

२१/१२/२०२१

मुख्याधिकारी
नगर परिषद, नेवराई
५