

# गेवराई नगरपरिषद, गेवराई जि.बीड

महापौर नगर परिषदा नगर पंचायती व औद्योगिक नगरी अधिनियम १९५ (२) अन्वये

क्रमांक/वार्ड क्र.	मिळकत क्र.	भाग क्र.	मिळकत व्यापदी	जुनि बांधकाम करयोग्य मुल्य	जुनि बांधकाम कर	जुना बांधकाम प्रकार	जुना बापर	जुन बापायन वे.

(१) मूल्याधिकार विवरण

क्रमांक/वार्ड क्र.	मिळकत क्र.	भाग क्र.
2	1301	3

नोटीस  
महापौर नगर परिषदा नगर पंचायती व औद्योगिक नगरी अधिनियम १९५ (२) अन्वये  
आपलास बाबत सुचित करण्यात येते की, आपल्या मिळकतीच्या फेर करमुल्यानिर्धारणाकरिता मिळकतीबाबत/भोगवटाबाबत खालील विवरणात आपल्याबाबत आपल्या मालकीतील, भोगवटातील मिळकतीची (रमारट व जमिनी) शक्यतो अचूक माहिती पोषीत करावी. नगरपरिषद कर्मचारी व नियुक्त अधिकारी यांना आपल्या मिळकतीबाबत विवरणपत्र, मालमत्तेची अंतर्गत मोजणी करून नकाशा तयार करणे इ. कामे करणेस, माहिती संपादन करणे व पाहणीस सहकार्य करावे.  
टीप : वररचे सर्वेक्षण मोजणी, करमुल्यानिर्धारण केल्यामुळे अनधिकृत बांधकाम असल्यास त्यावर कटावबाच्या कार्यवाहीस ऊठसेही बाधा गेवराई नगरपरिषद, गेवराई जि.बीड येणार नाही

१) मी उपरोक्त मिळकतीकरिता नगरपरिषद वरर नियुक्त कर्मचारी/अधिकारी यांना माझ्या माहिती व खालील पोषणेप्रमाणे मिळकतीचे अंतर्गत स्थळ मोजणी करून नकाशा तयार करणे, सर्वेक्षण, इ. माहिती घेऊन करणेकरिता मिळकतीत प्रवेश करणेस परवानगी देत आहे. संपूर्ण मोजणी व सर्वेक्षण संपादन व पाहणीस आवश्यक सहकार्य करून शक्यतो अचूक माहिती देण्यात येईल.



२) मिळकत धारकाचे नाव : **सौ. दिपाली शोधीत मडके**

भोगवटा/धाकाचे नाव :

मिळकत/भाग भाग्याने दिसा असल्यास फरापाची प्रत दिली का? होय  नाही

पत्ता : **ठाणे नगर, गेवराई जि.बीड.**

अपार्टमेंट/सोसायटी/संकुल/दुकानाचे नाव :

मालमत्तेचे वर्षान  
पोषीत प्रतिमाह भाडे (र.)  
मोबाईल नं  
प्लॉट नं./दुकान गार्ड क्र

**निवासी**  
**9209994444**

३) धांचालय सिट निवासी  अनिवासी  सख्या

४) विषयाच्या पाण्याची नळजोडणी आहे काय? होय  नाही  सख्या

५) सोबरेल  प्रनपुन:धरण  विहीर  हात पंप

६) छोतर विद्युत उपकरण व्यवस्था होय  नाही

७) करपाय बांधकाम  
फरपाय चटई क्षेत्रफळ  
भाड्यायन दिलेल  
करपाय प्लॉटच अंदाजीत क्षेत्रफळ

क्र.सं.	मिळकतीच्या प्रागाचे विवरण	मूल्या B/G/M/1/2/3/4	बांधकामाचे अंदाजीत वर्ष	बांधकामाचा प्रकार A/B/C/D/E/P	उपभोगाचा प्रकार R/S/C/E/G/J/M/V/B/TI/WIN	क्रम संख्या	चटई क्षेत्रफळ चौ. फुट	शेरा:
1	R	G	2022	A	R	4	618	<b>सदर मालमत्तु ही सर्व मद्युन शुटकेला असता नगर परिषदच्या फि.टी. आर नोदी मुखार प्रत्यक्ष खेळ पाहणी करून हाकुण बांधकाम क्षेत्रफळ घेवुन सम 2022-023 पासुन कर आकारणी करुवाम आली. जु.मो.क्र. 2835</b>
2	R	1	2022	A	R	3	618	
		G	2022	A	V	-	210	
	UTILITY	1	2022	A	V	-	210	
एकूण चटई क्षेत्रफळ (चौ.मी) :							1656	

उपरोक्त मिळकतीबाबत मा. मूल्याधिकारी यांनी विहित केलेल्या नमुण्यामध्ये माझे द्वारे दिलेली व पोषीत केलेल्या माहितीप्रमाणे व उपरोक्त मिळकतीची सर्वेक्षण द्वारे देण्यात आलेल्या नोंदी व स्थळ मोजणी प्राप्ते/माझ्या अधिकारी मंडळ घेण्यात आली व माझ्या माहितीप्रमाणे मी पोषीत केलेली माहिती व विवरण सत्य व अचूक आहे.



वरील प्रमाणे उपरोक्त मिळकतीची गाहीती संकलण, सर्वेक्षण, मिळकतीचा नकाशा व शेरांचे गुणांयन तयार करणे इ. कामे वार्ड निरीक्षक / लिपीक यांचे समक्ष, गेवराई नगरपरिषद, गेवराई जि.बीड व तांणीक सहकार्या करिता न.प. नियुक्त अधिकारी कोजर प्रॉजेक्ट प्रा.लि. यांचे सर्वेक्षण व मुद्दारे व मिळकतधारक/अधिकारी यांचे समक्ष करण्यात आले.

स्थळ : गेवराई दिनांक :

कार विभाग प्रमुख/बनूनी विभागात प. प्रशासनात लिपीक  
गेवराई नगरपरिषद, गेवराई जि.बीड



मुख्यनिर्धारणाकरिता भिळकत सर्वेक्षणाचा मासपत्र

कार्यालयीन उपचोळाकरीत सर्वेक्षण संदर्भातील कामाकरीत कार्यरत कार्यालयी/भूमिगतरी यांचे भिळकत शीकरी संशोधन

सर्वेक्षणा करिता भूत मं. व दिनांक	वेळ	थंरा	सर्वेक्षणाची स्थळस्थिती

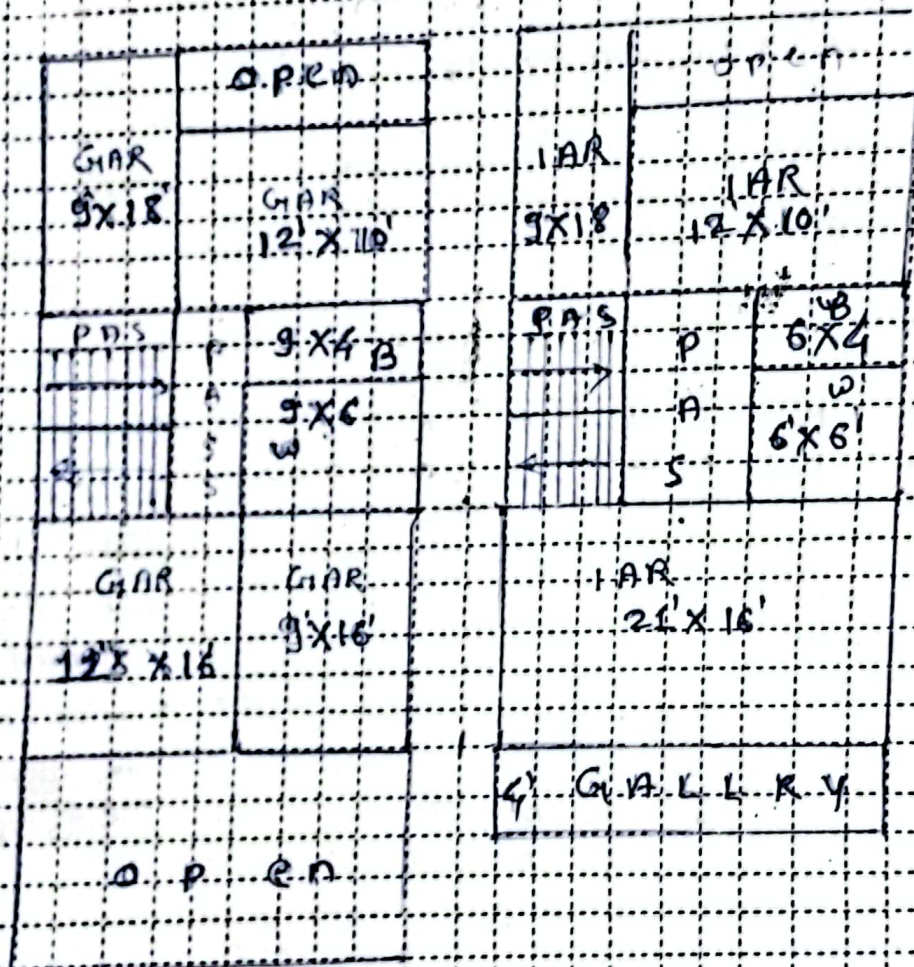

चोवीत फाँट क्षेत्रफल (वर्ग) X मी. = चौ.मी.

**Ramadix**  
मानवसंसाधन/भूमिगतरी सर्वे

सर्वेक्षणकार्याची सर्वे

परिचिंत :- 1) मकान :- D: बांधकाम/संशोधन, G: दळकाम, M: मॅनेजमेंट (वाटपाळ), I: पाईला मकान, 2: दुसरा मकान वा इतर.  
 2) बांधकाम प्रकार :- A: जाट.सी.सी. बांधकाम, B: विद्या विभेदना विद्या विभेदनी भाषणा संशोधन (L.B.S.), C: विद्या विभेदना विद्या व टीए व्हेन्यूचे बांधकाम, D: विद्या विभागीय विद्या व टीए व्हेन्यूचे बांधकाम, E: बांधकामी पुनर्बांधकामी बांधकामे व्हे बांधकाम, P: पुला पुनर्बांधकाम 3) उपचोळाचा प्रकार :- R: प्रतिनिधी, S: इमारत, C: बांधकाम/प्रतिनिधी, EG: लागूचोळाचीक इमारत, EP: बांधकामी व्हेन्यूचे इमारत, H: इतिहास, G: बांधकाम, D: इमारत, T: मंदिर, M: मंगल कार्यालय, B: व्हेन्यूचे बांधकाम, I: मॅनेजमेंट, TW: पोसाईन टोपट, N: उपचोळाचा माती. 4) UTILITY: इमारतीमध्ये बांधकामे बांधकाम, लोकाय, जीवा(Stair), पुला वर, व्हेन्यू.

कार विभाग प्रमुख/वसुली निरीक्षक /म.प.  
प्रतिनिधी निरीक्षक  
नगरपरिषद मेडगाई जि.बीड

विनंती अर्ज

प्रति  
मा.मुख्याधिकारी साहेब  
नगर परिषद गेवराई

दिनांक 10/11/2024

विषय - नावात दुरुस्ती करणे बाबत/फेर आकारणी करणे बाबत/संगणकीय  
नविन नोंद घेणे बाबत/भोगवटदाराच्या नावात दुरुस्ती करणे बाबत.

अर्जदार दिपाली रंहेता मडके  
बोडोशनगर गेवराई जि बीड.

महोदय,

उपरोक्त विषयास अनुसरून विनंती अर्ज सादर करण्यात येते कि, माझा  
जुना मिळकत क्र.(P.T.R.) २४३५ नविन मिळकत क्र.-----वार्ड क्र. ३  
मधील नावात दुरुस्ती करणे बाबत/फेर आकारणी करणे बाबत / संगणकीय  
नविन नोंद घेणे बाबत/भोगवटदाराच्या नावात दुरुस्ती करणे बाबत अर्ज सादर  
करण्यात येत आहे

तेव्हा विषयांकित प्रकारणाच्या अनुषंगाने योग्य ती कार्यवाही करण्यात यावी  
ही विनंती.

सोबत -

- 1) चालु वर्षाचा पी.टी.आर. /
- 2) कर आकारणी/मागणी बील
- 3) कर भरल्याची पावती

अर्जदार

नाव दिपाली रंहेता मडके

पत्ता बोडोशनगर गेवराई जि बीड

मो.नं. 940390095

DiPal  
920999 4444



		- पुर्वीया घर नंबर	
2835		- साध्याया घर नंबर	
श्री. विपिन गोविंद		- मातकाचे पुर्ण नांव	
म.नं. 62 मद्रिप		- गती	
6x3 13.85मी.		- पुराण संपर्कित	
पुरुप.द. वा. 6.85 मी.		तांती	- पुराण संपर्कित
पुरुप.उ. वा. 7.11 मी.		संक्षे	
आ.वा. श्री. गोविंद		मातकाचे/पत्नी/पुत्रासाठी	
142.40 चौ.मी		- कळजेदाराचे नांव	
...		- जागेची किंमत	
2,14,100/-		- घरपट्टी	
135/-		- कळ बोजा	
<p>घर नं. 2835 वर श्री. विपिन गोविंद यांचे शाहू (अर्क) के. उ.प. बँक शा. गोपलिया के. उ.प. बँक 13,00,000/- (तेरा लाख) रु. ही देण्याकल्पित्या क्र. 525/2020 अन्वयेत मागण्यात आली आहे.</p> <p>मुख्याधिकारी नगर परिषद, गेवसाई</p>		- शेरा	
<p>नोंद घ्यावी की 27/12/2022 रोजी 2835 वर घर नं. 2835 वर श्री. विपिन गोविंद यांचे देण्याकल्पित्या क्र. 525/2020 अन्वयेत मागण्यात आली आहे.</p> <p>मुख्याधिकारी नगर परिषद, गेवसाई</p>		10 शेरा	



**नगर परिषद कार्यालय, गेवसाई जि. बीड.**

गेवसाई नगर परिषदेच्या मातंगता रजिस्ट्रार्या पान नं. ( 9/111 ) चा उत्तरा

416



मुख्याधिकारी  
नगर परिषद गेवसाई