

गेवराई नगरपरिषद, गेवराई जि.बीड

विद्युत क्षेत्रीय कार्यविधय

महाराष्ट्र नगर परिषदा नगर पंचायती व औद्योगिक नगरी अधिनियम १९५५ (२) अन्वये

मिळकत क्र.	भाग क्र.	मिळकत जाचणी	दुजि बांधकाम करवाच्ये मुल्य	दुजि बांधकाम	दुजि करवाच्ये रकम

(क) मजकूरानुसार तख्त नोंदीचे विवरण

मिळकत क्र./वार्ड क्र.	मिळकत क्र.	भाग क्र.
2	1241	2

नोंदीस

महाराष्ट्र नगर परिषदा नगर पंचायती व औद्योगिक नगरी अधिनियम १९५५ (२) अन्वये

आपणमास बाबतचे मुचित करण्यात येणे वी. आपल्या मिळकतीच्या फेर करमुल्यनिर्धारणाकरिता मिळकतीबाबत/भोगवटाबाबत घातील विवरणात आपल्याकडार - आपल्या मानकीतीत, भोगवटातील मिळकतीची (रमात व जमिनी) शक्यतो अपूक माहिती घोषित करावी, नगरपरिषद कर्मचारी व निवृत्त अधिकारी यांना आपल्या मिळकतीबाबत विवरणपत्र, मान्यतेची अतर्गत मोजणी करणे नकाशा तयार करणे इ. कामे करणाम, माहिती तयारपोम व पाहणीस सहकार्य करावे.

टीप : सदरचे सर्वेक्षण मोजणी, करमुल्यनिर्धारण केल्यामुळे अनाधिकृत बांधकाम असल्यास त्यावर करावयाच्या कार्यवाहीस पुढलेही बाधा गेवराई नगरपरिषद, गेवराई जि.बीड येणार नाही.

३) मी उपरोक्त मिळकतीकरिता नगरपरिषद तर्फे निवृत्त कर्मचारी/अधिकारी यांना माझ्या माहिती व घातील घोषणेप्रमाणे मिळकतीचे अतर्गत स्थळ मोजणी करून नकाशा तयार करणे, सर्वेक्षण, इ. माहिती संकलीत करणेकरिता मिळकतीत प्रवेश करणेस परवानगी देत आहे. संपूर्ण मोजणी व सर्वेक्षण तयारपोम व पाहणीस आवश्यक सहकार्य करून शक्यतो अपूक माहिती देण्यात येईल.

मुद्राधिकारी
मिळकत धारक/अधिकारी सही

४) मिळकत धारकाचे नाव : **सा. गेवराबाई भू. कामकिलन खेगाड**
 भोगवटदार/धारकाचे नाव :
 मिळकत/भाग भाड्याने दिला असल्यास कराराची प्रत दिनी का? होय नाही
 पत्ता : **श. गेवराई जि.बीड**
 अपार्टमेंट/मोमायटी/संचुल/दुकानाचे नाव :

मालमत्ताचे वर्णन
 घोषित प्रतिमाह माडे (र.)
 मोबाईल नं.
 फ्लॅट नं./दुकान गाळे क्र.

चालू बांधकाम
9403503536

५) शौचालय मिट निवामी अनिवामी मळ्या
 ६) पिण्याच्या पाण्याची नळजाडणी आहे काय? होय नाही मळ्या
 १/२" ३/४" १" १ १/२"
 मजल्यास क्रमकथन धारकाचे नाव

७) कोअरवेन जलपुन.भरण
 विहीर हात पप
 ८) मोनर विद्युत उपकरण व्यवस्था होय नाही

१०) करपात्र बांधकाम	चौ.फुट
करपात्र चटई क्षेत्रफळ	चौ.फुट
भाड्याने दिलेले	
करपात्र प्लॉटचे अदाजीत क्षेत्रफळ	चौ.फुट

अ.क्र.	मिळकतीच्या भागाचे विवरण	मजला B/G/M/ 1/2/3/4/	बांधकामाचे अंदाजीत वर्ष	बांधकामाचा प्रकार A/B/C/ D/E/P	उपयोगाचा प्रकार R/S/C/E/G /E/P/G/H/I/T /M/B/T/ WIN	रूम संख्या	चटई क्षेत्रफळ चौ. फुट
1	५८	G	2024	A	५८	13	1700
	UTILITY	G	2024	A	५८	-	1000
एकूण चटई क्षेत्रफळ (चौ.मी) :							2700

शेरा :
शहर मालमत्ता ही खर्च मधुन सुटलेली असताना न.प.च्या पि.डी.कार नोंदी नुसार प्रत्येक रकम पाहणी करून शनु 2018-019 पासुन फ्लॉट प्रमाणे व चालू वर्षी पासुन गालु बांधकाम प्रमाणे कर भाकारणी करव्यात अली.
 पु.भा.क्र. 1747
 चौ.फु. 2995.54

उपरोक्त मिळकतीबाबत मा.मुद्राधिकारी यांनी विहित केलेल्या नमुण्यामध्ये माझे द्वारे दिलेली व घोषित केलेल्या माहितीप्रमाणे व उपरोक्त मिळकतीची सर्वेक्षण द्वारे घेण्यात आलेल्या नोंदी व स्थळ मोजणी माझे/माझ्या अधिकारी तलास घेण्यात आली व माझ्या माहितीप्रमाणे मी घोषित केलेली माहिती व विवरण गत्य व अपूक आहे.

मिळकत धारक/अधिकारी सही

वरील प्रमाणे उपरोक्त मिळकतीची माहिती संकलण, सर्वेक्षण, मिळकतीचा नकाशा व क्षेत्रांचे गुणांकन तत्ता तयार करणे इ. कामे वार्ड निरीक्षक / लिपीक यांचे समक्ष, गेवराई नगरपरिषद, गेवराई जि.बीड व तांतीक मजकुराची वीरता न.प. निवृत्त अधिकारी कोअर प्रोजेक्ट शा.लि. यांचे सर्वेक्षण चमुदारे व मिळकत धारक/अधिकारी यांचे समक्ष करण्यात आले.

कर विभाग प्रमुख/वसूली लिपीक /न.प. प्रतिनिधी लिपीक
 गेवराई नगरपरिषद, गेवराई जि.बीड

शेवराई नगरपरिषद, शेवराई जि.बीड

मुख्यनिर्धारणाकरीता भिळकत सर्वेक्षणाचा मोजणी अहवाल

कार्यालयीन उपयोजकाकरीता सर्वेक्षण संदर्भातील कार्यालयीन कार्यरत कार्यालय/अधिकारी यांचे भिळकत मोजणी संदर्भात विनांक विहाय मंडित टिपणी

सर्वेक्षणा करिता प्लॉट नं. व विनांक	रकत	वेग	सर्वेक्षकाची स्वाक्षरी	न.प. प्रतिनिधी/अधिकारीची स्वाक्षरी

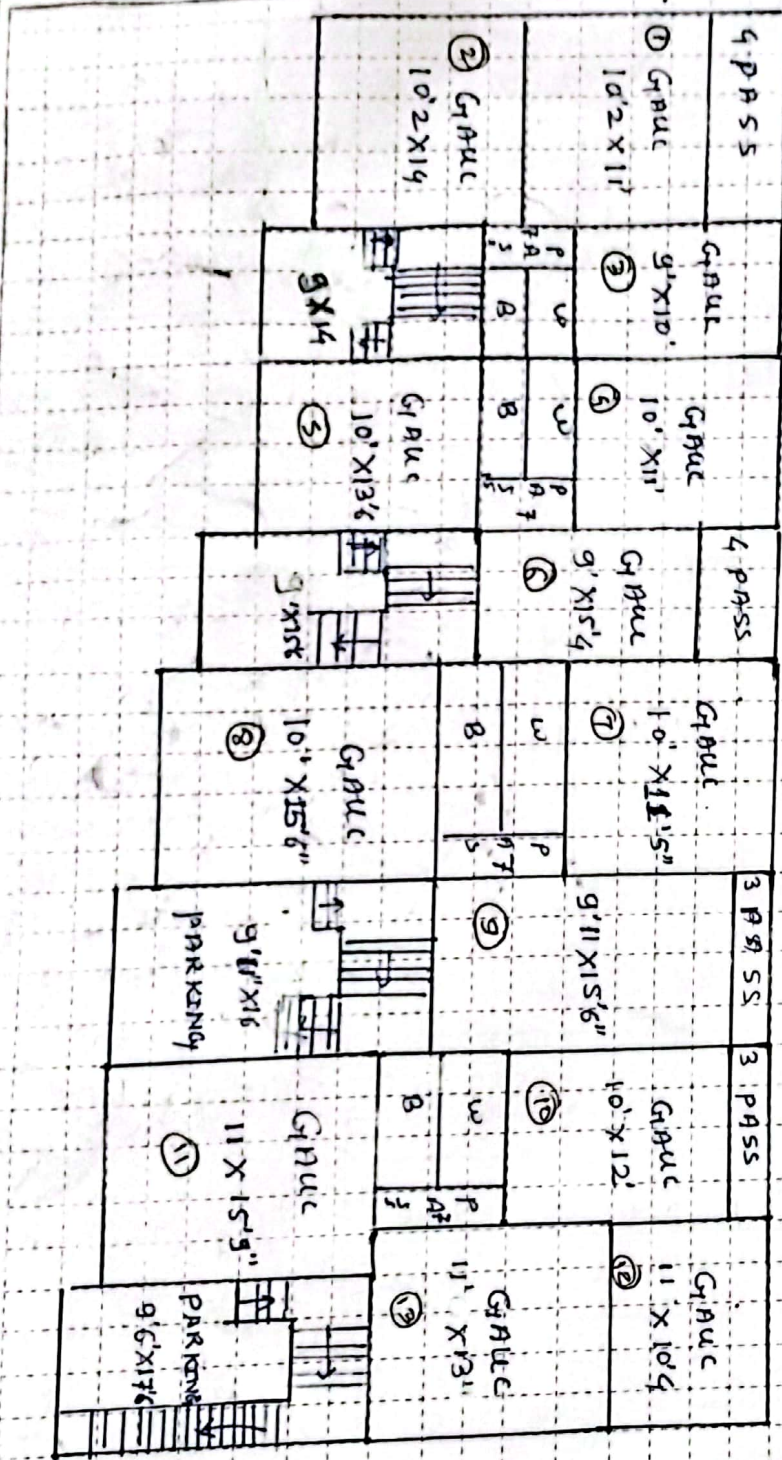

पोषीत प्लॉट क्षेत्रफळ (चौ.मी) X लांबी = चौ.मी.

मालमतीदार/अधिकारी सही

प्रतिनिधीची सही

टिपणिका :- 1) मजला :- B: गळवण/बसभंडार, G: गळभंगारा, M: मंडनाईव (पाटमाळी), ? : पाहिला मजला, 2 : दुसरा मजला या प्रकार.
 2) बांधकाम प्रकार : A: जार.मी.ची. स्तंभची घर, B: विटा सिमेंटच्या जिती विटा सिमेंटची आखातू मरचना (L.B.S.), C: विटा सिमेंटच्या जिती व टीन कचेरुचे छत, D: विटा मालीच्या जिती व टीन कचेरुचे छत, E: अस्थायी कुळचे/लाकडी पाट्याचे व नवे बांधकाम, P: पूजा भूयार(प्लॉट) 3) उपयोजना प्रकार: R: गडेवाणी, S: इंधन, तार विभाग प्रमुख/बसुली लिपीक /न.प. प्रतिनिधी लिपीक नगरपरिषद शेवराई जि.बीड

प्रति,
 सा. मुख्याधिकारी महोदय,
 नगर परिषद कार्यालय,
 ठोवरई

विषय - न.प. हद्दीतील सर्व नं. 62 मधील माझ्या माणकीतील
 प्लॉट नं. 98 ची ऑनलाईन नोंद करणे बाबत.

अर्जदार - गंधारावई रामकिसन शिंगाडे.

महोदय,

वरील विषयी अचुसकण अर्ज करणे की, माझ्या माणकी व
 ताब्यातील प्लॉट नं. 98 ची ऑनलाईन नोंद करण्याची इच्छा की
 जेणेकरून न.प. कार्यालयाचा माझ्या सहन प्लॉट वर असलेला
 कर मला भरता येईल.

तरी लवकरात लवकर माझ्या सहन प्लॉट ची ऑनलाईन
 नोंद करण्यात यावी ही व्रम विनंती.

धन्यवाद ।

आपकी व्रम,
 शिंगाडे गंधारावई रामकिसन

मो.नं. 9403503536, 9130999111

सोबत,

17 न.प. कार्यालय ठोवरई चा माझ्या प्लॉट चा पी.टि.ड्यार

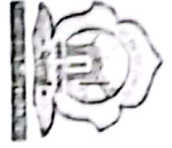

नगर परिषद कार्यालय, नेवराई जि. बीड.
 नेवराई नगर परिषदेच्या मातमता रजिस्टरचा पान नं. (४/१६७) चा उतारा

	१	पुरीचा घर नंबर
१७५७	२	साध्याचा घर नंबर
श्री. गंधाराबाई श्री रामकिसन सिंगाडे	३	भातकाचे पुर्ण नांव
भागदान करार नं. ६२ मधील पाने नं. ५५	४	गली
कुल प. २५.७५ मी.	५	घराचा तपशील
३x३ - कु. जागु १३ मी. ५x५ - प. जागु १५.५ मी.		तांबी
सहज जागा		कंठी
		माळवद/पत्रे/इमारत
जाती	६	कब्जेदाराचे नांव
४०,०००/-	७	जागेची किंमत
२२२.००	८	घरपट्टी
		कर्म बोजा
		मं.च.र. ७६४ / २०२४ ६ / २५
संश्लि. क्र. ३१७१९६९-२६-३-९६	९	शेरा
मुख्याधिकारी नगर परिषद, नेवराई		



मं.च.र.
७६४ / २०२४
६ / २५

सत्य-प्रत
 मुख्याधिकारी
 नगर परिषद नेवराई



* Submission *

Sr. No	Grave.	Sr. No	Utility
①	112	①	41
②	142	②	63
③	90	③	126
④	110	④	70
⑤	135	⑤	36
⑥	138	⑥	139
⑦	114	⑦	70
⑧	155	⑧	30
⑨	154	⑨	154
⑩	120	⑩	30
⑪	173	⑪	70
⑫	114	⑫	166
⑬	143		
	1700		1000