



गेवराई नगरपरिषद, गेवराई जि.वीड

मालमत्तेचा स्थळ सर्वेक्षणाचा नकाशा

मालमत्तेसंदर्भात टिप्पणी :

सर्वेक्षण करीता गेट क्र व दिनांक

वेळ

शेरा

मालमत्ता मोजणी पूर्ण झाली का? होय नाही

मालमत्ता बंद आहे C * मालमत्ता मोजण्यास नकार M *

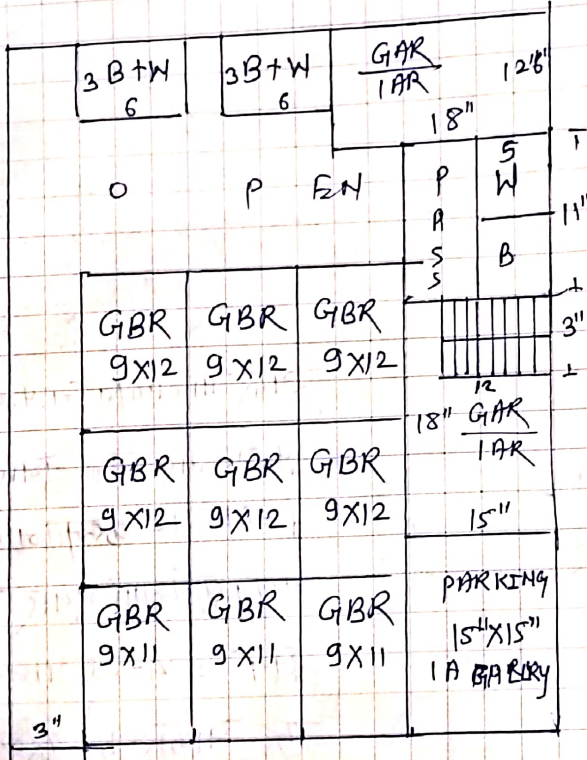

परिशिष्ट :- १) मजना :- B तळपट्टी/बेसमेंट, G: तळमजना, M: पोटाळा, 1: पहिला मजना, 2: दुसरा मजना या प्रकारे २) बांधकाम प्रकार: A आर.सी.सी. स्तंभची घरे B विटा सिमेंटच्या भिंती विटा सिमेंटची भारवाहू सरचना C विटा सिमेंटच्या भिंती व टॉन कबलूचे छत D-मातीच्या भिंती व टिनांचे/ कबलूचे छत E अस्थापी कुळाचे/लाकडी पाटाचे कच्चे बांधकाम DP खुला पूबंड(प्लॉट) ३) उपयोगाचा प्रकार: R-रहिवासी S-दुकान C-वाणिज्य(अनिवासी) EG- शासकीय शैक्षणिक इमारत, EP - खाजगी शैक्षणिक इमारत, H-हॉटेल G-शासकीय D-दवाखाना T-मंदिर M-मंगल कार्यालय I-औद्योगिक B-बँक/वित्तीय संस्था TW-मोबाईल टॉवर, N-उपयोगात नाही. V.UTILITY: इमारतीमध्ये असलेले तानगृह, शौचालय, जिना(Stair)पुजाघर, पॅसेज

उपरोक्त मालमत्तेबाबत मा.मुंब्याधिकारी यांनी विहित केलेल्या नमुण्यामध्ये माझे द्यावे दिलेली व घोषित केलेल्या माहितीप्रमाणे व उपरोक्त मालमत्तेची सर्वेक्षण द्यावे घेण्यात आलेल्या नोंदी व स्थळ मोजणी माझे समक्ष पट्टी टप ने मोजण्यात आली असून मदर मोजमाप वगेवर जमून समाधानकारक आहे व माझ्या माहितीप्रमाणे मी घोषित केलेली माहिती व विवरण सत्य व अचूक आहे.

मालमत्ताधारक/अभिकर्ता सही

दिनांक:- १२/०१/२०२६

प्रती,
मा. मुख्याधिकारी साहेब,
नगर परिषद, गेवराई.
ता. गेवराई जि. बीड

विषय:- एकाच P.T.R. ला दोन घरपट्टी येत असले बाबत.
अर्जदार:- बाबासाहेब दिगंबरराव जोशी
रा. गणेशनगर, गेवराई. मो:- ९६८९०१४४०२.

महोदय,

वरील विषयी विनंती अर्ज करतो की, मी आपल्या नगर परिषद हद्दीतील रहिवाशी असून गणेशनगरनगर येथील घर जागा जिचा घर क्र. १५२७ असा असून सदर P.T.R. ला दोन घरपट्टी येत असून दोन्ही घर पट्टी पैकी एक घरपट्टी देण्यात यावी, हि नम्र विनंती.

अर्जदार

बाबासाहेब दिगंबरराव जोशी
याची

सोबत:-

- १) P.T.R. प्रत.
- २) दोन्ही घरपट्टी प्रत.



कर विभाग

12/01

E-8258335

नगर परिषद, गेवराई

विभाग :-

आवक क्रमांक:- 298/2026

आवक दिनांक:- 12/01/2026

वेळ :-

मु. लि. मुख्य आ. अध्यक्ष



नगर परिषद कार्यालय, नेवराई जि. बीड.

नेवराई नगर परिषदेच्या मालमत्ता रजिस्टरचा पान नं. (

६

) चा उतारा

१	पुर्वीचा घर नंबर	
२	सध्याचा घर नंबर	1527
३	मालकाचे पुर्ण नांव	श्री बाळाबोध्दापिता विठोबदास श्रीश्रीदा गोवराई
४	गल्ली	क.न.६८/२ मधील पॉ.केंद्र श्रीश्रीदा नगर
५	घराचा तपशील	
	लांबी	८ x ३ १८.५ मि.
	रुंदी	५ x ५ १५ मि.
	माळवद / पत्रे / इमारत	पत्रे
६	कब्जेदाराचे नांव	श्रीश्रीदा
७	जागेची किंमत	३०००-००
८	घरपट्टी	२३७.५५
९	कर्ज बोजा	

दिनांक १५/११/२०१९

सत्य-प्रत
मुख्याधिकारी
नगर परिषद नेवरा