

गेवराई नगरपरिषद, गेवराई जि.बीड

वि.सं. व.प. नो.ची नकाशा विवरण

महाराष्ट्र नगर परिषदा नगर पंचायती व औद्योगिक नगरी अधिनियम १९५ (२) अन्वये

अंश नं. / चाई नं.	मिळकत नं.	भाग नं.	मिळकत आयडी	जुनि बांधकाम मुल्य	जुनि बांधकाम	जुना बांधकाम प्रकार	जुना बाणर	जुने बांधकाम

(ब) मर्यादा नुसार नविन नोंदीचे विवरण

अंश नं./चाई नं.	मिळकत नं.	भाग नं.
2	1214	7

२)

नोंदीस

महाराष्ट्र नगर परिषदा नगर पंचायती व औद्योगिक नगरी अधिनियम १९५ (२) अन्वये

आपणास याद्वारे सूचित करण्यात येते की, आपल्या मिळकतीच्या फेर करमुन्यनिधीरिषाकरिता मिळकतीबाबत (मोगवटाबाबत) खालील विवरणात आपल्याद्वारे - आपल्या मातकीतील, मोगवटातील मिळकतीची (इमारत व जमिनी) शक्यतो अचूक माहिती घोषित करावी. नगरपरिषद कर्मचारी व नियुक्त अभिकर्ता यांना आपल्या मिळकतीबाबत विवरणपत्र, मालमतेची अंतर्गत मोजणी करून नकाशा तयार करणे इ. कामे करण्यात येतील. तपामतीस व पाहणीस सहकार्य करावे.

टीप : शहराचे सर्वेक्षण मोजणी, वरमुन्यनिधीरिषा करणेबाबत अनाधिकृत बांधकाम असल्यास त्यावर कारावाच्या कार्यवाहीस पुढलेही पाया गेवराई नगरपरिषद येणार नाही.

३)

मी उपरोक्त मिळकतीकरिता नगरपरिषद तर्फे नियुक्त कर्मचारी/अभिकर्ता यांना माझ्या माहिती व खालील घोषणेप्रमाणे मिळकतीचे अंतर्गत स्वच्छ मोजणी करून नकाशा तयार करणे, सर्वेक्षण, इ. माहिती संकलीत करणेकरिता मिळकतीत प्रवेश करणेस परवानगी देत आहे. संपूर्ण मोजणी व सर्वेक्षण तपामती व पाहणीस आवश्यक सहकार्य करून शक्यतो अचूक माहिती देण्यात येईल.

Handwritten signature

मिळकत धारक/अभिकर्ता सही

४)

मिळकत धारकाचे नाव : **शा.द्याकृष्ण द्याडु मखडु**
 मोगवटादादा/धारकाचे नाव :
 मिळकत/भाग भाळ्याने दिला असल्यास कराराची प्रत दिली का? होय नाही
 पत्ता : **रा. गेवराई जि.बीड**
 अपार्टमेंट/मोमावटी/सकुन/दुकानाचे नाव :

मालमतेचे वर्णन

निवासी
घोषित प्रतिमाह भाडे (र.)
मोबाईल नं.
फ्लॉट नं./दुकान गाळे क्रं.

५)

शौचालय मिट निवासी अनिवासी
 मळ्या
 ५) जोअरवेन जनपुन.भरण
 विहीर हात पप
 ६) निष्काच्या पाण्याची नळजोडणी आहे काय? होय नाही मळ्या
 1/2" 3/4" 1" 1 1/2"
 अस्वाभाव वजनवत धारकाचे नाव मळ घरातील

१०) करपात्र बांधकाम		चौ.फुट
करपात्र चटई क्षेत्रफळ		चौ.फुट
भाड्याने दिलेले		चौ.फुट
करपात्र घटईचे अंदाजीत क्षेत्रफळ		चौ.फुट

अ.क्र.	मिळकतीच्या आगाचे विवरण	मजला B/G/M 1/2/3/4	बांधकामाचे अंदाजीत वर्ष	बांधकामाचा प्रकार A/B/C/D/E/P	उपयोगाचा प्रकार R/S/C/EG/EP/G/H/O/T/M/U/B/TI/WIN	रूम संख्या	चटई क्षेत्रफळ चौ.फुट
1	R	2	2018	A	R	3	377.5
	UTILITY	2	2018	A	V	-	49

शेरा :
सदर मालमत्ता ही सर्वे मधुन सुटलेली असल्या न-प-च्या पि.डी.आर नोंदी नुसार प्रत्यक्ष शक्य पाहणी करून घेऊन 2018-019 पासून कर आसलेली करण्यात आली. रू. जुं.मा.रू. 206418 -चौ.फु. 296.33

एकूण चटई क्षेत्रफळ (चौ.मी) : **426.5**

उपरोक्त मिळकतीबाबत मा मुख्याधिकारी यानी विहित केलेल्या नमुण्यामध्ये माझे दारे दिलेली व घोषित केलेल्या माहितीप्रमाणे व उपरोक्त मिळकतीची सर्वेक्षण दारे घण्यात आलेल्या नोंदी व स्वच्छ मोजणी माझे/माझ्या अभिकर्ता तपाम घेण्यात आली व माझ्या माहितीप्रमाणे मी घोषित केलेली माहिती व विवरण सत्य व अचूक आहे.

Handwritten signature

मिळकत धारक/अभिकर्ता सही

वरील प्रमाणे उपरोक्त मिळकतीची माहिती संकलन, सर्वेक्षण, मिळकतीचा नकाशा व क्षेत्राचे गुणांकन तयार तयार करणे इ. कामे चाई निरीक्षक / लिपीक यांचे समक्ष, गेवराई नगरपरिषद, गेवराई जि.बीड व तांकीक सहकार्या कारिता न.प. नियुक्त अभिकर्ता कोअर प्रोजेक्ट प्रा.लि. यांचे सर्वेक्षण चमुदारे व मिळकतधारक/अभिकर्ता यांचे समक्ष करण्यात आले.

कार विभाग प्रमुखा/बसूली लिपीक /न.प. प्रतिनिधी लिपीक

गेवराई नगरपरिषद, गेवराई जि.बीड

स्वच्छ : गेवराई दिनांक :

गेवराई नगरपरिषद, गेवराई जि. बीड

मुख्यनिर्धारणाकरिता मिळकत सर्व्हेक्षणाचा मोजणी अहवाल

कार्यालयीन उपयोगाकरिता सर्व्हेक्षण संदर्भातील कामाकरिता कार्यरत कर्मचारी/अधिकर्ता यांचे मिळकत मोजणी संदर्भात दिनांक निहाय संक्षिप्त टिप्पणी

सर्व्हेक्षणा करिता भेट क्र. व दिनांक	बेळ	शेरा	सर्व्हेक्षकाची स्वाक्षरी	न.प. प्रतिनिधी/कर्मचारी स्व

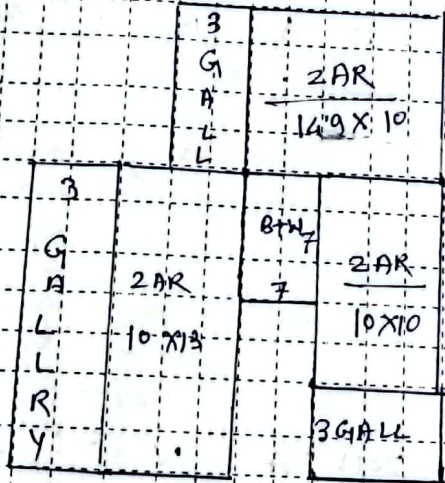

Old pro. No: 2064/8

प्लॉट क्षेत्रफळ (हॅरी) X लांबी = चौ.मी.

M. S. Kulkarni

मासिकताधारक/अधिकर्ता राहती

सर्व्हेक्षणकर्त्यांची सही

1) बंधना : B: बळपट्टा/बनाभेट, G: हवालबना, M: मंजनाईल (पाटपाळा), 1: पाहिला मजला, 2: दुसरा मजला वा प्रथम.
 2) प्रकार : A: जल. बी.सी. लांबणी घरे, D: विद्या विमंडळ्या गिरी विद्या विमंडळी भारवाड मजला (L.B.S.), C: विद्या विमंडळ्या गिरी व दीन खेजुणे छत, मंडीच्या गिरी व दीन खेजुणे छत, E: आखाती कुळाचे/लावटी काळाचे वझे बांधकाम, P: पुला पुथर(प्लॉट) 3) उपयोगाचा प्रकार: R: रहिवासी, S: दुकान, कर निभाग प्रमुख/वसूली लिपीक /न.प. प्रतिनिधी लिपीक
 4) भूविज्ञान: EG: शासकीय/शैक्षणिक इमारत, EP: शासकीय शैक्षणिक इमारत, H: हॉटेल, G: शासकीय, D: द्यावाला, T: मंदिर, M: मजल कामांचे, शीतल, 1: औद्योगिक, TW: पोटाईल टॉवर, N: उन्हाळात वाही. 5) UTILITY: शासकीय अथवा खासगी शासकीय, शौचालय, सीनर(Stair), पुजा घर, पंगड.

2
1214

विनिंती अर्ज

दिनांक

प्राति

मा. मुख्याधिकारी साहेब
नगर परिषद, नेवसे

विषय - नावात दुरुस्ती करणे बाबत/फेर आकारणी करणे बाबत/संगणकीय
नविन नोंद घेणे बाबत/भोगवटदाराच्या नावात दुरुस्ती करणे बाबत.

अर्जदार - राधाकृष्ण दगाडू मलकुट

सरस्वती डोंबरी नं. 4

गहोदय,

उपरोक्त विषयास अनुसरून विनिंती अर्ज सादर करण्यात येते कि, माझा
जुना मिळकत क्र. (P.T.R.) 20618 नविन मिळकत क्र. वार्ड क्र.
मधील नावात दुरुस्ती करणे बाबत/फेर आकारणी करणे बाबत / संगणकीय
नविन नोंद घेणे बाबत/भोगवटदाराच्या नावात दुरुस्ती करणे बाबत अर्ज सादर
करण्यात येत आहे

तेव्हा विषयांकित प्रकारणाच्या अनुषंगाने योग्य ती कार्यवाही करण्यात यावी
ही विनिंती

सोबत -

- 1) चालू वर्षाचा पी.टी.आर
- 2) कर आकारणी/मागणी बील
- 3) कर भरल्याची पावती

मलकुट

अर्जदार

नाव - राधाकृष्ण दगाडू मलकुट

पत्ता - सरस्वती डोंबरी नं. 4

8856006740



नगर परिषद कार्यालय, नेवसाई जि. बीड.

नेवसाई नगर परिषदेच्या मालमत्ता रजिस्ट्ररचा पान नं. () चा उतारा

१	पुर्वीचा घर नंबर	
२	सध्याचा घर नंबर	२०६५/८
३	मालकाचे पूर्ण नांव	नासाईकरा दगडु मखडकर
४	गल्ली	सर्वे. नं. १२२२ २०६५/८ सं. १०२५५ ५
घराचा तपशील		
लांबी	रूंदी	माळवद / पत्रे / इमारत
एकूण क्षेत्रफळ २७.५५ चौ.मी.		
५	कब्जेदाराचे नांव	जाली
६	जागेची किंमत	६,०२,०००/-
७	घरपट्टी	५२५/-
८	कर्ज बोजा	
९	शेरा	

सत्य - धर्म
मुख्याधिकारी
नगर परिषद नेवसाई