

विनंती अर्ज

दि १५/०६/२०२५

प्रति,

मा. मुख्याधीकारी
नगर परिषद, गेवराई

विषय :- नावात दुरुस्ती करणे बाबत/ फेर आकारणी करणे बाबत/ संगणकीय नवीन नोंद घेणे बाबत/ भोगवटदाराच्या नावात दुरुस्ती करणे बाबत.

अर्जदार :- फिरंग बालु कऱ्हाळे

महोदय,

उपरोक्त विषयास अनुसरून विनंती अर्ज सादर करण्यात येतो कि, माझा जुना मिळकत क्र. २०.६५/नवीन मिळकत क्र. १२.१५ वार्ड क्र. २. मधील नावात दुरुस्ती करणे बाबत/ फेर आकारणी करणे बाबत/ संगणकीय नवीन नोंद घेणे बाबत/ भोगवटदाराच्या नावात दुरुस्ती करणे बाबत, अर्ज सादर करण्यात येत आहे.

२२ विड्या २०१
२५१०६/२०२५

तेव्हा विषयांकित प्रकरणाच्या अनुषधाने योग्य ती कार्यवाही करण्यात यावी हि विनंती.

सोबत/कागदपत्रे

- १) चालू वर्षाचा पी.टी.आर
- २) कर आकारणी/मागणी बिल
- ३) कर भरल्याची पावती

२५५

२३-५००

फिरंग बालु कऱ्हाळे

अर्जदार (स्वाक्षरी)

नाव : फिरंग बालु कऱ्हाळे

मो.क्र :

९६८५३५५५७५

शगेश नगर गेवराई



नगर परिषद कार्यालय, नेवराई जि.बीड.

नेवराई नगर परिषदेच्या मालमता रजिस्टरचा पान नं. (131) चा उतारा



1	पुर्वीचा घर नंबर	2064/9
2	साध्याचा घर नंबर	
3	मालकाचे पुर्ण नांव	1) विठ्ठल बाळु उदरे 2) अशोक बाळु उदरे 3) बाळु उदरे
4	गल्ली	घर नं. 2664 कोठे उदरे/पत्रे/इभाता पत्रे 2664/6
घराचा तपशील		5
तांबी	कंठी	माळबंद/पत्रे/इभाता
R.C.C. कांघडा		
कब्जेदाराचे नांव		जाति
जागेची किंमत		9,50,000/-
घरपट्टी		930/-
कर्ज बोजा		
शेरा		90

संदिग्ध 5.56/2019 र. 1317/2020
मुख्याधिकारी
नगर परिषद नेवराई

सत्य-प्रत
मुख्याधिकारी
नेवराई नगर परिषद नेवराई
20/11/2020

गेवराई नगरपरिषद, गेवराई जि.बीड

महाराष्ट्र नगर परिषदा नगर पंचायती व औद्योगिक नगरी अधिनियम १९५ (२) अन्वये		
क्र.	मिळकत क्र.	भाग क्र.

मिळकत क्र.	भाग क्र.
2	3

नोटीस
महाराष्ट्र नगर परिषदा नगर पंचायती व औद्योगिक नगरी अधिनियम १९५ (२) अन्वये
आपल्या बाबतचे मुचित करण्यात येते की, आपल्या मिळकतीच्या फेर करमुन्यनिर्धारणाकरिता मिळकतीचावत / भोगवटाचावत घातिलेले विवरण आपल्याकडार - आपल्या मातृपोलीस, भोगवटातील मिळकतीची (इमारत व जमिनी) शक्यतो अचूक माहिती घोषित करावी, नगरपरिषद कर्मचारी व नियुक्त अभियंता यांना आपल्या मिळकतीचावत विवरणपत्र, मालमतेची अंतर्गत मोजणी करणे नकाराचा तयार करणे इ. कामे करणे, माहिती नकारण्यासारखे व पाहणीस सहकार्य करणे.
टीप : सदरचे सर्वेक्षण मोजणी, करमुन्यनिर्धारण केल्यामुळे अनाधिकृत बांधकाम असल्यास त्यावर करावयाच्या कार्यवाहीस जुळविली बाधा येणार नाही.

3) मी उपरोक्त मिळकतीकरिता नगरपरिषद तर्फे नियुक्त कर्मचारी/अभियंता यांना माझ्या माहिती व घातिलेले घोषणेप्रमाणे मिळकतीचे अंतर्गत स्थळ मोजणी करून नकाराचे तयार करणे, सर्वेक्षण, इ. माहिती संकलीत करणेकरिता मिळकतीत प्रवेश करणेस परवानगी देत आहे. संपूर्ण मोजणी व सर्वेक्षण तपासणी व पाहणीस आवश्यक सहकार्य करून शक्यतो अचूक माहिती देण्यात येईल.

4) मिळकत धारकाचे नाव: कुठिंग बालु क-दाळ @ कुठिंग बालु क-दाळ
 मालमत्ताचे वर्णन: निवाली
 घोषित प्रतिमाह भाड (रु.):
 मोबाईल नं: 9689394974
 फ्लॅट नं./ दुकान गाळे क्रं:

5) शौचालय सिट निवाली अनिवाली सख्या
 6) गिऱ्याच्या पाण्याची नळजोडणी आहे काय? होय नाही संख्या
 1/2" 3/4" 1" 1 1/2"
 7) बोअरवेल जलपुन: धरण विहीर हात पंप
 8) सोलर विद्युत उपकरण व्यवस्था होय नाही

अ.क्र.	मिळकतीच्या भागाचे विवरण	मजला B/C/M/ 1/2/3/4/	बांधकामाचे अंदाजीत वर्ष	बांधकामाचा प्रकार A/B/C/ D/E/P	उपयोगाचा प्रकार R/S/C/E/G /EP/G/H/D/T /M/V/B/T/ WIN	रूम संख्या	चटई क्षेत्रफळ चौ. फुट
1	R	2	2018	A	R	3	432
	UTILITY	2018	A	V	-	-	84

शेरा :
 सदर मालमतेत नगर परिषद सी.टी.आर नोटी नुसार प्रत्यक्ष स्थळ पाहणी पि.टी.आर नुसार विभागणी केली असता सदर मालमतेत 2-1214 व 1214-3 वर विभागणी करून सन 2018-19 पासून फेर भाकरी करवता आली.
 Flat No:-6
 जु.मा.क्र. 206419
 चा.कु. 366.91

एकूण चटई क्षेत्रफळ (चौ.मी): 51684

उपरोक्त मिळकतीचावत मा.मुख्याधिकारी यांनी विहित केलेल्या नमुण्यामध्ये माझे द्वारे दिलेली व घोषित केलेल्या हितीप्रमाणे व उपरोक्त मिळकतीची सर्वेक्षण द्वारे घेण्यात आलेल्या नोटी व स्थळ मोजणी माझे/माझ्या अभियंता यांचे घेण्यात आली व माझ्या माहितीप्रमाणे मी घोषित केलेली माहिती व विवरण सत्य व अचूक आहे.

[Signature]
 मिळकत धारक/अभियंता सही

रील प्रमाणे उपरोक्त मिळकतीची माहिती संकलण, सर्वेक्षण, मिळकतीचा नकाशा व क्षेत्रांचे गुणांकन तत्ता याच करणे इ. कामे याद निरीक्षक / लिपीक यांचे समक्ष, गेवराई नगरपरिषद, गेवराई जि.बीड व तांत्रिक हकार्या करिता न.प. नियुक्त अभियंता कोअर प्रोजेक्ट प्रा.लि. यांचे सर्वेक्षण चमुदारे व मिळकतधारक/अभियंता यांचे समक्ष करण्यात आले.
 दिनांक: _____
 गेवराई नगरपरिषद, गेवराई जि.बीड

गेवराई नगरपरिषद, गेवराई जि.का

मुख्यनिर्धारणाकरिता मिळकत सर्वेक्षणाचा मोजणी अ

22/07/2024

कार्यालयीन उपयोगाकरिता सर्वेक्षण संदर्भातील बाभाकरिता कार्यरत कर्मचारी/अभिकर्ता यांचे मिळकत मोजणी संदर्भात वि

सर्वेक्षणा करिता भेट क. व दिनांक	बळ	मंदा	सर्वेक्षकाची स्वाक्षरी	नं.

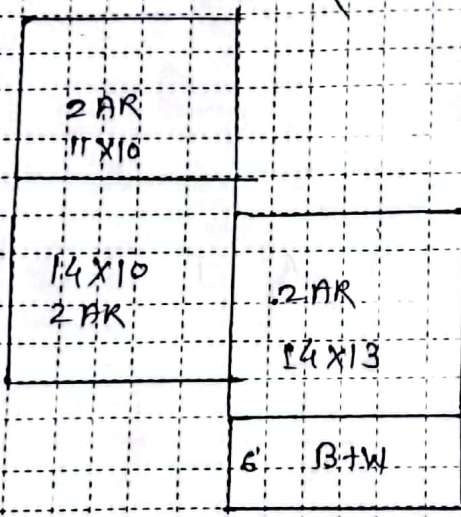

Old pro No :-

घोषित प्लॉट क्षेत्रफळ (रूंदी) X लांबी = ~ चौ.मी.

मालमत्ताधारक/अभिकर्ता सही

सर्वेक्षककर्त्याची सही

निरिरीत :- १) भजला :- B: तळपार/विसभंड, G: तळभजला, M: मॅसेनाईल (पोटमाळा), १: पहिला भजला, 2: दुसरा भजला या प्रकार.
 २) बांधकाम प्रकार : A: आर.पी.सी. स्लॅबची घरे, B: विटा सिमेंटच्या भिती विटा सिमेंटची भारवाहू मरचना (L.B.S.), C: विटा सिमेंटच्या भिती व डीन बनेवुचे छत.
 D: विटा मातीच्या भिती व डीन बनेवुचे छत, E: अस्थायी दुळाचे/लाकडी फाळ्याचे बने वोधकाम, P: पुता भूधर(प्लॉट) ३) उपचोगाचा प्रकार: R: गंढवानी, S: इमारत, तार विभाग प्रमुख/वगुली निगीक /न.प.
 C: कानिअर (अगिवाणी), EG: शासकीय/शैक्षणिक इमारत, EP: शासकीय शैक्षणिक इमारत, H: हॉटेल, G: शासकीय, D: द्याद्याना, T: पत्तार, M: मंगल कागदालय प्रतिनिधी निधीक
 B: वैयक्तिक वास्तव, I: औद्योगिक, TW: मोबाईल टॉवर, N: उपचोगात नाही. ४) UTILITY: इमारतीमध्ये अयकनेने धानगूद, औसाकच, बीना/Stair, पुजा घर, संगत नगरपालिका मंत्रालय जि.का