

2/1095
मा. मुख्य कार्यकारी अधिकारी
नगर परीषद, गेवराई

विषय: विलालीत दुकानी उक्त का उनी उल्लेख बाबत!

अर्जदार: भिमनराव साहेबराम शिंदे

रा. सिध्दीविनायक नगर, गेवराई

महोदय, वरील विषयी अपणांय निगंती उल्लेख
मेरे ही माझे निवाली वर असे उक्त नोंद कुठे
घेतलेली आहे. ली अपणांय माधीनी देऊ इच्छिणी ही,
सु - २०१७ - २०१८ मध्ये नॅशनल हायवे ची रुंदीकरण उल्लेखानी
माझे रोडवरील उक्त ची जागा पाडलमाडुने. माझे उक्तानाच
माधीन व बोर्ड हे घरी आणलमाडुने सदरील फोटे मध्ये नोंद
आल्या कारणाने आपण उक्त ची नोंद घेतलेली आहे.
सदरील निवाली जागेवर कुणतेही शरर अथवा उक्त नाही
तसेच पूर्वी कुठीच उक्तानालाची आपणाउते NOC दिने पत्कारणी
मागीरलेली नाही. आपण वरील बाकीचा विचार केल्या
माझे निवाली वर पही अशी नोंद घेऊ नकि उल्लेख
वर पही क्वित इमाने ही नमू निगंती

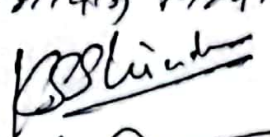
आपण निश्चाल

शिंदे भिमनराव साहेबराम



गोवराई नगर परिषदेच्या मालमत्ता रजिस्ट्ररचा पान नं. (1258) चा उतारा

नगर परिषद कार्यालय, गोवराई जि. बीड

१ पुर्वीचा घर नंबर	२५२०
२ साध्याचा घर नंबर	
३ मालकाचे पुर्ण नांव	अनी किशोरराव आठवराव जोरडे
४ गल्ली	य. नं. ६२ मरुतिल (लॉट क्र. १०) रविंदरी विनायक नगर
५ घराचा तपशील	पु.प. उ. लांब १२.५० मी. पु.प. द. लांब ११.५० मी.
	दक्षिण उत्तर १० मी.
	/
	खरन लॉक
६ कब्जेदाराचे नांव	जाती
७ महिन्याचे भाडे	/
८ वार्षिक भाडे	/
९ जागेची किंमत	८०,०००/-
१० टॅक्स किंमत	/
११ घरपट्टी	१५३-००
१२ कर्ज बोजा	ध. क्र. २४२० वर श्री. राजपती राजर्षी शाहू स्मार्कन को-ऑप. बँक लि. बीड, ता. गोवराई चा कर्ज बोजा रु. २,५०,०००/- (६. दोन लाख पन्नास हजार फक्त) शक्यतेस - सचिडा क्र. ५५४/१० दि. ८.१२.१० नुसार मान्यता आली आहे.
१३ शेरा	शेरा. सचिडा क्र. ३३२/०८ दि. १९.१.२००९ शेरा.

सचिव कार्यालय, गोवराई
महाराष्ट्र शासन
नगरपालिका, गोवराई

गेवराई नगरपरिषद, गेवराई जि.बीड

श.क्र. १६६. शोरीची सन्दर्भ विवरण

महाराष्ट्र नगर परिषदा नगर पंचायती व औद्योगिक नगरी अधिनियम १९५५ (२) अन्वये

क्र.सं.	वार्ड क्र.	मिळकत क्र.	भाग क्र.	मिळकत प्रकार	दुसरा बांधकाम प्रकार	पुनरा बांधकाम	पुनरा बांधकाम क्र.

(१) सन्दर्भपत्राद्वारा सविन शोरीचे विवरण

क्र.सं./वार्ड क्र.	मिळकत क्र.	भाग क्र.
2	1095	

नोटीस

महाराष्ट्र नगर परिषदा नगर पंचायती व औद्योगिक नगरी अधिनियम १९५५ (२) अन्वये
 आपणास याबारे सूचित करण्यात येते की, आपल्या मिळकतीच्या फेर करमुल्यानिर्धारणाकरिता मिळकतीबाबत/भोगवटाबाबत घातून विवरणात आपल्याबाबत आपल्या मालकीतील, भोगवटातील मिळकतीची (इमारत व जमिनी) शक्यतो अपूर्ण माहिती पोषीत करावी, नगरपरिषद कर्मचारी व नियुक्त अधिकारी यांना आपल्या मिळकतीबाबत विवरणपत्र, मालमत्तेची अंतर्गत मोजणी करणे नकारास तयार करणे इ. कामे करणे, माहिती देण्याबाबत व पाहणीस सहकार्य करावे.
 टीप : सदरचे सर्वेक्षण मोजणी, करमुल्यानिर्धारण केल्यामुळे अनधिकृत बांधकाम बाबत्यास तयार करतानाच्या कार्यबाहीस कुठसेही बाधा गेवराई नगरपरिषद, गेवराई जि.बीड येणार नाही.

१) मी उपरोक्त मिळकतीकरिता नगरपरिषद वरून नियुक्त कर्मचारी/अधिकारी यांना माझ्या माहिती व घातून पोषणेप्रमाणे मिळकतीचे अंतर्गत स्थळ मोजणी करून नकारास तयार करणे, सर्वेक्षण, इ. माहिती संकमीत करणेकरिता मिळकतीवर प्रवेश करणेस परवानगी देत आहे. संपूर्ण मोजणी व सर्वेक्षण घरासणी व पाहणीस आवश्यक सहकार्य करून शक्यतो अपूर्ण माहिती देण्यास वेईन.
 मिळकत धारक/अधिकारी सही

२) मिळकत धारकाचे नाव : **किशनराव शाहेकराव कोटे**

भोगवटादा/धारकाचे नाव : _____

मिळकत/भाग भाष्याने दिला असल्यास करावयाची प्रत दिती का? होय नाही

पत्ता : **श. गेवराई जि. बीड**

अपार्टमेंट/सोसायटी/संकुल/दुकानाचे नाव : _____

मालमत्तेचे वर्णन : **निवासी**

पोषीत प्रतिमाह भाडे (रु.) : _____

मोबाईल नं. : _____

फ्लॅट नं./ दुकान पाळं क्र. : _____

३) शीबासय शिट निवासी अनिवासी सध्या _____

४) शोभतेल जलपुनःभरण विहीर हात पंप

५) विण्याच्या पाण्याची नळ्यातली आहे काय? होय नाही सध्या _____

६) छोतर विद्युत उपकरण व्यवस्था होय नाही

७) करपाव बांधकाम _____ वा.पुट

८) करपाव घटई क्षेत्रफळ _____ वा.पुट

९) भाड्याने दिलेल _____ वा.पुट

१०) करपाव प्लॉट/अंदाजीत क्षेत्रफळ _____ वा.पुट

क्र.सं.	मिळकतीच्या प्रागाचे विवरण	पत्रेना B/G/M/ 1/2/3/4	बांधकामाचे अंदाजीत वर्ष	बांधकामाचा प्रकार A/B/C/D/E/P	उपयोगाचा प्रकार R/S/C/E/G/EP/G/W/DIT/M/V/B/TI/WIN	कम संख्या	घटई क्षेत्रफळ चौ. फुट
1	R	G	2010	A	R	4	574
2	R	G	2013	A	R	5	680
		G	2010	A	V	-	87
	UTILITY	1	2013	A	V	-	141
एकूण घटई क्षेत्रफळ (चौ.मी) :							1482

शेरा :

शरद भाऊभाऊत प्रायशु
स्थळ पाहणी करणेसाठी
आमला पहिल्या भयल्या
वर दुकान नसुन शहिली
आहे दिलेल्या अर्जा
नुसार १ पिटी. आर नुसार
स्थळ पाहणी करून खन
2018-19 पायुन मोडम
ति कर आकारणी करवात
आली.
सु. सा. क्र. 2420

उपरोक्त मिळकतीबाबत मा.सुद्धाधिकारी यांनी विहित केलेल्या नमुष्यामध्ये माझे दावे दिलेली व पोषीत केलेल्या माहितीप्रमाणे व उपरोक्त मिळकतीची सर्वेक्षण दावे घेण्यात आलेल्या नोटी व स्थळ मोजणी माझे/माझ्या अधिकारी मध्ये घेण्यात आली व माझ्या माहितीप्रमाणे मी पोषीत केलेली माहिती व विवरण सत्य व अपूर्ण आहे.
 मिळकत धारक/अधिकारी सही

घटित प्रमाणे उपरोक्त मिळकतीची माहिती संकलन, सर्वेक्षण, मिळकतीचा नकारा व क्षेत्राचे गुणांकन तसा तयार करणे इ. कामे घाई निरीक्षण / लिपीक यांचे समक्ष, गेवराई नगरपरिषद, गेवराई जि.बीड व तापीक महकाबा करता म.प. नियुक्त अधिकारी कोअर प्रोजेक्ट प्रा.लि. यांचे सर्वेक्षण घेऊन घेणे व मिळकतधारक/अधिकारी यांचे समक्ष करण्यात आले.
 शब्द : गेवराई दिनांक : _____
 कर विभाग प्रमुध/बसुली विभाग/म.प. प्रत्येकीत लिपीक
 गेवराई नगरपरिषद, गेवराई जि.बीड

गेवराई नगरपरिषद, गेवराई जि.बीड

मुल्यनिर्धारणाकरिता मिळकत सर्व्हेक्षणचा मोजणी अहवाल

कार्यालयीन उपयोगाकरिता सर्व्हेक्षण संदर्भातील कामाकरिता कार्यरत कर्मचारी/अभिकर्ता यांचे मिळकत मोजणी संदर्भात दिनांक विहाय सल्ला द्यावा

सर्व्हेक्षण करीता प्लॉट क्र. व दिनांक	पेठ	शेरा	सर्व्हेक्षकाची स्वाक्षरी	न.प. प्रतिनिधी/कार्यकार/सहाय्यी

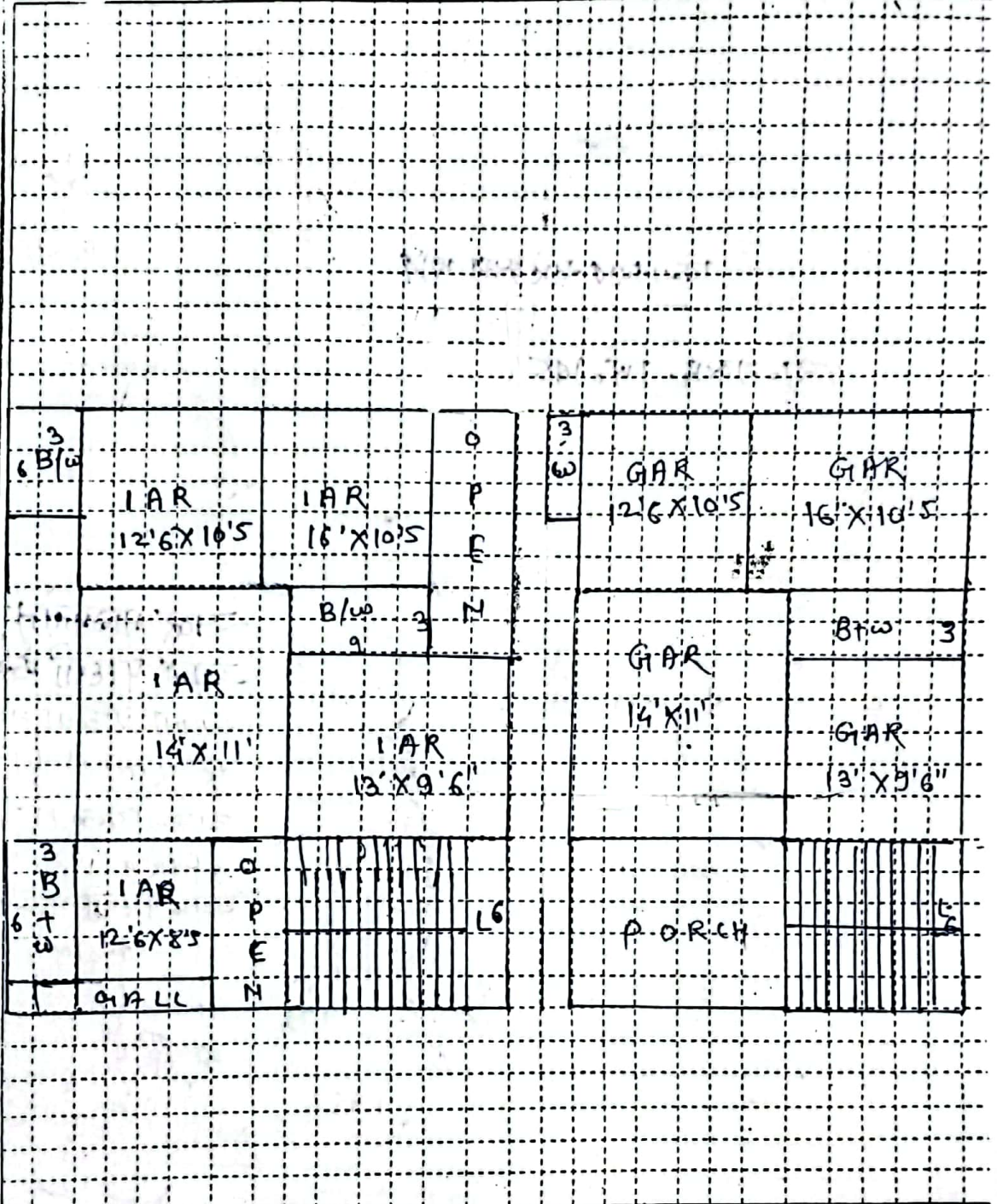

घोषित प्लॉट क्षेत्रफळ (वर्ग मी.) X लांबी = चौ.मी. सर्व्हेक्षकस्वाक्षरी सही

निर्दिष्ट :- 1) मजला :- B: तळमजला/बेचमजला, G: इकमजला, M: मॅनेजमेंट (पॉटभाळा), 1: पहिला मजला, 2: दुसरा मजला या प्रकारे.
 2) बांधकाम प्रकार :- A: अटली.सी. स्केचची प्लॉट, B: विटा मिश्रटप्पा मिठी विटा मिश्रटप्पी पाचपट्टी मजला (L.B.S.), C: विटा मिश्रटप्पा मिठी व टोन कनेक्टिंग प्लॉट, D: विटा मालीच्या मिठी व टोन कनेक्टिंग प्लॉट, E: अस्थावी कुळाचे/लाकडी काट्याचे कनेक्टिंग प्लॉट, P: चुला भूजल(पॉट) 3) उपयोगाचा प्रकार R: रहिवासी, S: इंधन, कार विभाग प्रमुख/वसुली लिपीक /न.प. प्रतिनिधी लिपीक नगरपरिषद गेवराई, जि. बीड
 C: कार्यालय(प्रतिवासी), EG: शासकीय/शैक्षणिक इमारत, EP: खाजगी शैक्षणिक इमारत, H: हॉटेल, G: शासकीय, D: रवाचाना, T: मंदिर, M: मंगल कार्यालय, B: वैद्यकीय संस्था, I: औद्योगिक, TW: मोबाईल टॉवर, N: उपयोगात नाही. 4) UTILITY: श्वायतीमळे अन्वयेत लागवू, सोपानघर, मीना(Sink), चुला घर, गॅरेज.