

गेवराई नगरपरिषद, गेवराई जि.बीड

महाराष्ट्र नगर परिषदा नगर पंचायती व औद्योगिक नगरी अधिनियम ११५ (२) अन्वये

शान क्र./वार्ड क्र.	मिळकत क्र.	भाग क्र.	मिळकत आवडी	नुमे बांधकाम करयोग्य मूल्य	जुनि बांधकाम	जुना बांधकाम प्रकार	जुना बांधकाम	जुनि करपाव घ.
				रु				

(ब) मधील सानानुसार नविन नोटीचे विवरण

शान क्र./वार्ड क्र.	मिळकत क्र.	भाग क्र.
1	958	1

नोटीस
महाराष्ट्र नगर परिषदा नगर पंचायती व औद्योगिक नगरी अधिनियम ११५ (२) अन्वये
आपणास याबद्दारे सूचित करण्यात येते की, आपल्या मिळकतीच्या फेर करमुल्यानिर्धारणावरील मिळकतीबाबत / भोगवट्याबाबत घातील विवरणात आपल्याद्वारे - आपल्या मानवीतील, भोगवट्यातील मिळकतीची (इमारत व जमिनी) शक्यतो अपूर्ण माहिती पोषित करावी, नगरपरिषद कर्मचारी व नियुक्त अधिकारी यांना आपल्या मिळकतीबाबत विवरणपत्र, मालमतेची अंतर्गत मोजणी करणे नकाराचा तयार करणे इ. कामे करणे, माहिती तपासणीस व पाहणीस सहकार्य करावे.
टीप : गटारचे सर्वेक्षण मोजणी, करमुल्यानिर्धारण केल्यामुळे अनाधिकृत बांधकाम अस्तित्वात तयार करतावयाच्या कार्यासाठी मुठवेही बाधा गेवराई नगरपरिषद, गेवराई जि.बीड नगर नोटी

मुख्याधिकारी

मी उपरोक्त मिळकतीवरिहा नगरपरिषद तर्फे नियुक्त कर्मचारी/अधिकारी यांना माझ्या माहिती व घातील पोषणेप्रमाणे मिळकतीचे अंतर्गत स्थळ मोजणी करून नकाराचे तयार करणे, सर्वेक्षण, इ. माहिती संकलीत करणेसाठी मिळकतीत प्रवेश करणेस परवानगी देत आहे. संपूर्ण मोजणी व सर्वेक्षण तपासणी व पाहणीस आवश्यक सहकार्य करून शक्यतो अपूर्ण माहिती देण्यात येईल.

मिळकत धारकाचे नाव : १) फक्तम पि. लिगाऊन सम्यद २) अमर पि. लिगाऊन सम्यद ३) सिस्को पि. लिगाऊन सम्यद

भोगवटदा/धारकाचे नाव : सम्यद ३ सिस्को पि. लिगाऊन सम्यद

मिळकत/भाग भाष्याद्वे दिला असल्यास कराची प्रत दिती का? होय नाही

पत्ता : २० गेवराई जि. बीड

अपार्टमेंट/सोसायटी/सकुल/दुकानाचे नाव :

घोषित प्रतिमाह भाडे (रु.)

मोबाईल नं. 9921765266

फ्लॅट नं./दुकान नं.

५) शौचालय मिट मळ्या	निवासी <input type="checkbox"/> अनिवासी <input type="checkbox"/>	७) बोअरवेल <input type="checkbox"/> जलपुनःपूरण <input type="checkbox"/> विहीर <input type="checkbox"/> हात पंप <input type="checkbox"/>	८) सोलर विद्युत उपकरण व्यवस्था होय <input type="checkbox"/> नाही <input type="checkbox"/>	१०) करपाव बांधकाम करपाव चटई क्षेत्रफळ भाड्याने दिलेल करपाव घटई अदाजीत क्षेत्रफळ	चौ.पुट चौ.पुट चौ.पुट चौ.पुट				
६) विरण्याच्या पाण्याची नळजाळणी आहे काय? होय <input type="checkbox"/> नाही <input type="checkbox"/> सध्या <input type="checkbox"/>	१/२" <input type="checkbox"/> ३/४" <input type="checkbox"/> १" <input type="checkbox"/> १ १/२" <input type="checkbox"/>								
अवकाश पूर्वकाल धारकाचे नाव	अ.क्र.	मिळकतीच्या भागाचे विवरण	मजला B/G/M 1/2/3/4	बांधकामाचे अदाजीत वर्षे	बांधकामाचा प्रकार A/B/C/D/E/P	उपयोगाचा प्रकार R/S/C/E/G IEP/G/H/D/T M/V/B/TI/W/N	रुम संख्या	चटई क्षेत्रफळ चौ.पुट	शेरा :
	1	R	G	2018	A	R	3	556	स्वर भालमतेने न.प.च्या पि.डी.आर नोटी बद्दारे प्रत्यक्ष स्थळ पाहणी करून साकुल बांधकाम क्षेत्रफळ दोडुन सन 2018-019 पासुन कर आकारणी केल्यात आले पुं.भा.क्रं. 2632/2 चौ.फु. 800
		UTILITY	G	2018	A	Y	-	224	

एकूण चटई क्षेत्रफळ (चौ.मी) : 780.8

उपरोक्त मिळकतीबाबत मा.मुख्याधिकारी यांनी विहित केलेल्या नमुण्यामध्ये माझे द्वारे दिलेली व घोषित केलेल्या माहितीप्रमाणे व उपरोक्त मिळकतीची सर्वेक्षण द्वारे घेण्यात आलेल्या नोटी व स्थळ मोजणी माझे/माझ्या अधिकारी मजम घेण्यात आली व माझ्या माहितीप्रमाणे मी घोषित केलेली माहिती व विवरण सत्य व अपूर्ण आहे.

मुख्याधिकारी

वरील प्रमाणे उपरोक्त मिळकतीची माहिती संकलण, सर्वेक्षण, मिळकतीचा नकाशा व क्षेत्राचे गुणांकन तला तयार करणे इ. कामे वार्ड निरीक्षक / लिपीक यांचे समर्थ, गेवराई नगरपरिषद, गेवराई जि.बीड व तांत्रिक महत्त्वाची करिता न.प. नियुक्त अधिकारी कोअर प्रोजेक्ट प्रा.लि. यांचे सर्वेक्षण चमुद्वारे व मिळकतधारक/अधिकारी यांचे समर्थ करण्यात आले.

कर विभाग प्रमुच/वसुली लिपिक/न.प. प्रांतनिधी लिपिक

गेवराई नगरपरिषद, गेवराई जि.बीड

गेवराई नगरपरिषद, गेवराई जि. बीड

मुल्यनिर्धारणाकरिता मिळकत सर्व्हेक्षणचा मोजणी अहवाल

कार्यान्वयन उपयोगाकरीता सर्व्हेक्षण संदर्भाकित कामाकरीता कार्यरत कर्मचारी/अधिकारी यांचे मिळकत मोजणी संदर्भात दिनांक निहाय संक्षिप्त टिप्पणी

सर्व्हेक्षण करीता भेट क्र. व दिनांक	ब्लॉक	शेरा	सर्व्हेक्षकाची स्वाक्षरी	न.प. प्रतिनिधी/कर्मचारी स्वाक्षरी

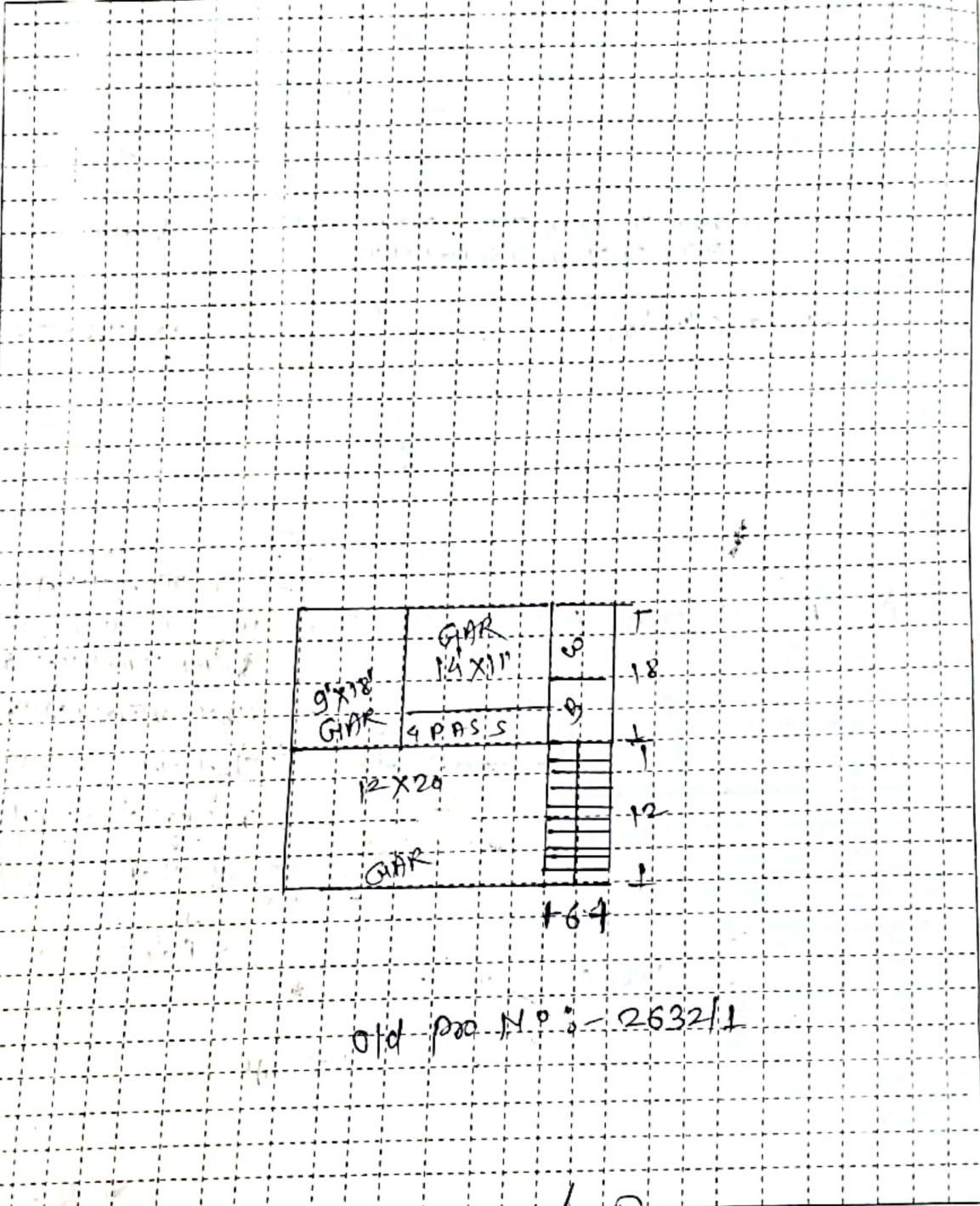

Old pro N° :- 2632/1

पोरीत प्लॉट क्षेत्रफळ (रुंदी) X लांबी = चौ.मी. सर्व्हेक्षणकर्त्याची सही

नोंद :- १) अक्षर :- B: तळपार/बसमंद, G: तळभजला, M: मंत्रालय (पाटमाळा), T: पाहिला मजला, 2: दुसरा मजला ३) प्रकार
 २) वास्तव्य प्रकार :- A: जल.मी.मी. स्तंभची घरे, B: विटा सिमेंटच्या विठी विटा सिमेंटची भांगवाडू संरचना (L.B.S.), C: विटा सिमेंटच्या विठी व टीन कचेरूचे घरा,
 D: विटा मातीच्या विठी व टीन कचेरूचे घरा, E: अस्थायी पुढ्याचे/माकरी बाट्याचे इतके वास्तव्य, P: युवा भूखंड(लॉट) ३) उपयोगाचा प्रकार: R: रहिवासी, S: दुराव, कुर विभाग प्रमुख/वसूली लिपीक /न.प.
 C: सार्वजनिक(अनिवार्य), EG: शासकीय/शैक्षणिक इमारत, EP: खाजगी शैक्षणिक इमारत, H: हॉटेल, G: शासकीय, D: दवाखाना, T: मंदिर, M: मंगल कार्यालय, प्रतिनिधी लिपीक
 B: वैद्यकीय/साधा, I: औद्योगिक, TW: मोबाईल टॉवर, N: उपयोगात नाही. * UTILITY : शासकीय अथवा वैद्यकीय, औद्योगिक, जीना(Stair), पुजा घर, वेगेज. नगरपरिषद गेवराई जि. बीड

विनंती अर्ज

दिनांक 23/12/2024

प्रति
मा.मुख्याधिकारी साहेब
नगर परिषद गेवराई

विषय - नावात दुरुस्ती करणे बाबत/फेर आकारणी करणे बाबत/संगणकीय
नविन नोंद घेणे बाबत/भोगवटदाराच्या नावात दुरुस्ती करणे बाबत.

अर्जदार- उमर लिमाकत सख्यद

महोदय,

उपरोक्त विषयास अनुसरून विनंती अर्ज सादर करण्यात येते कि, माझा
जुना मिळकत क्र.(P.T.R.) 2632/2 नविन मिळकत क्र.-----वार्ड क्र. 21
मधील नावात दुरुस्ती करणे बाबत/फेर आकारणी करणे बाबत / संगणकीय
नविन नोंद घेणे बाबत/भोगवटदाराच्या नावात दुरुस्ती करणे बाबत अर्ज सादर
करण्यात येत आहे

तेव्हा विषयांकित प्रकरणाच्या अनुषंगाने योग्य ती कार्यवाही करण्यात यावी
ही विनंती.

सोबत-

- 1) चालू वर्षाचा पी.टी.आर. ✓
- 2) कर आकारणी/मागणी वील
- 3) कर भरल्याची पावती

अर्जदार

नाव- उमर लिमाकत सख्यद

पत्ता- शिवाजी नगर

मो.नं.- 9921765266

नगर परिषद, गेवराई
विभाग :- 19203/2024
जन्मत क्रमांक 1203/2024
जावक दिनांक - 23/12/2024
वेळ :- 23/12/2024
मु.लि.मुख्य आ.अभियंता



नगर परिषद कार्यालय, नेवराई जि. बीड.

नेवराई नगर परिषदेच्या मालमत्ता रजिस्ट्रचा पान नं. (9/191

) चा उतारा

०	पुर्याचा घर नंबर	
१	सध्याचा घर नंबर	2632/2
२	मालकाचे पुर्ण नांव	१) फातुड पि. विमलवत सभद २) उमर पि. विमलवत सभद ३) सिद्धीजी पि. विमलवत सभद
३	गली	न्य.नं. 24/बी.
घराचा तपशील		
४	तांबी	ह.उ. 40 फुट
५	रेंदी	पु.म. 20' फुट
६	माळवद / पत्रे / इमारत	र.म.न
७	कब्जेदाराचे नांव	जाति
८	जागेची किंमत	75000/-
९	घरपट्टी	
१०	कर्ज बोजा	
१०	शेरा	नमोपत्रिका क्र. 254015 डोस्टवादन क्र. 176/014 दि 20/7/2015 मुख्याधिकारी नगर परिषद नेवराई

सत्य-प्रत
मुख्याधिकारी
नेवराई नगर परिषद नेवराई