

गेवराई नगरपरिषद, गेवराई जि.

मुल्यनिर्धारणाकरिता भिळकत सर्वेक्षणाचा मा.

कार्यालयीन उपयोगासाठी सर्वेक्षण संदर्भातील बागाळीला कार्यरत कार्यवाही/अधिकारी यांचे भिळकत मा.

सर्वेक्षणा करीता घेत ई. व दिनांक	बंग	दारा	सर्वेक्षकाचे नाव

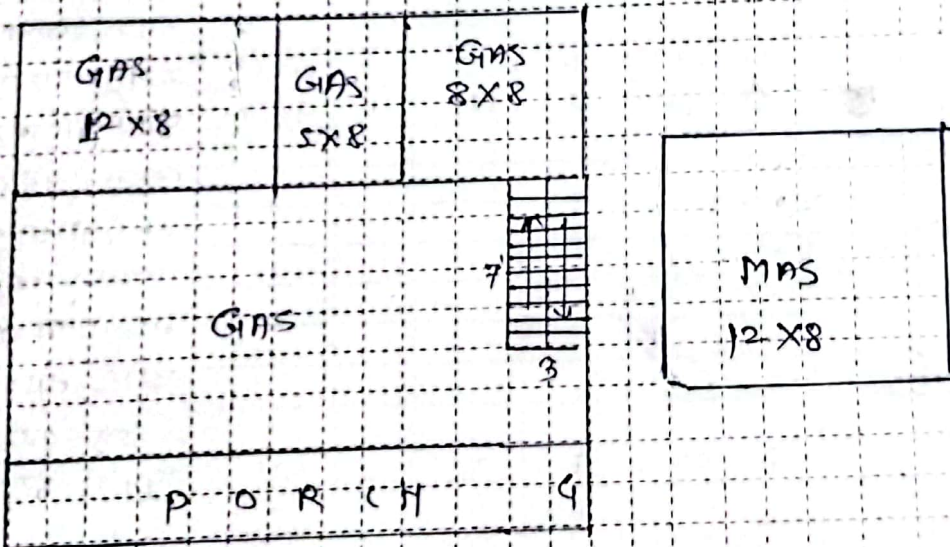

Old pro NO :- 2100

घोषीत प्लॉट क्षेत्रफळ (हरी) X लांबी = ... चौ.मी.

P. D. Bede
जिल्हासाधारण/अधिकारी सती

सर्वेक्षणकारांची सती

नोंद - 1) अक्षर :- B: कचरा/जलघट्ट, G: दळणवळण, M: मॅगनाईज (वाटमाळा), I: पांढऱ्या मजला, 2: दुसरा मजला या प्रकार
 2) बांधकाम प्रकार :- A: अरतीची सती, B: विटा भिंतेच्या मिठी विटा भिंतेची भातबाहु मरचता (L.B.S.), C: विटा भिंतेच्या मिठी व हील कचेरुचे छत
 3) विला हातीच्या मिठी व हील कचेरुचे छत, E: अन्वारी बुळाचे/वाकरी काळाचे कचेरु वांधकाम, P: कुला भूखंड(प्लॉट) 3)उपयोगाचा प्रकार R: मंजिला S: इमारत वर विनायक पट्ट्या/बागाची विनायक
 4) कार्यालयीन (अधिकारी), EG: हाताची/बागाचीक इमारत, EP: हाताची शैलीचीक इमारत, H: हॉटेल, G: शासकीय, D: दवाखाना T: मल्लि M: मजला अन्वयन
 5) वैयक्तिकीय कक्षा, I: औद्योगिक, TW: सोबॉरन टॉवर, N: उपयोगात नाही. 6) UTILITY: रसायनीमधील अन्वयन वायुगुट्ट, लीवालय, लीवा(Stair), पुढा वर, पत्तः
 जिल्हासाधारण/अधिकारी सती

विनंती अर्ज

प्रति,

मुख्याधिकारी

नगर परिषद, गेवराई

17/05/2024

विषय : जावात दुरुस्ती करणे बाबत / फेर आकारणी करणे बाबत / संगणकीय नवीन नोंद घेणे बाबत / भोगवटदाराच्या जावात दुरुस्ती करणे बाबत / भोगवट दारात नाव घेणे बाबत

अर्जदार : रघुनाथ दादाराव बेदरे

महोदय,

उपरोक्त विषयास अनुसरून विनंती अर्ज सादर करण्यात येतो कि, माझा जुना मिळकत क्र (P.T.R.) _____ नवीन मिळकत क्र. 948-2 वार्ड क्र. 1 मधील जावात दुरुस्ती करणे बाबत / फेर आकारणी करणे बाबत / संगणकीय नवीन नोंद घेणे बाबत / भोगवटदाराच्या जावात दुरुस्ती करणे बाबत, अर्ज सादर करण्यात येत आहे. तसेच विषयाकित प्रकरणाच्या अनुषंगाने योग्य ती कार्यवाही करण्यात यावी ही विनंती.

सोबत / कसटपत्रे

- 1) चालू वर्षाचा पी.टी.आर.
- 2) कर आकारणी / मागणी बिल
- 3) कर भरल्याची पावती

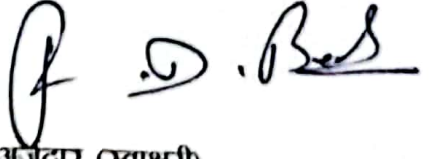
अर्जदार (स्वाक्षरी)

नाव : रघुनाथ बेदरे
मो.नं. : 9404722222

नाथ मल्टिस्टेट कोऑप केडीट सोसायाटी लि .मालेगाव खुर्द
मुख्य कार्यालय : मालेगाव खुर्द ता .गेवराई जि .बीड ४३११३०

MSCS/CR/682/2012



मा .रघुनाथ दादाराव वेदरे
मु .पो .गेवराई ता .गेवराई जि .बीड

विषय गाळे (भाडयाने)सोडने वावत .

महोदय

वरील विषयानुसार अर्ज सादर करतो की आमची शाखा नाथ मल्टिस्टेट को ऑप के सो लि .मालेगाव दि .२७ .११ .२०१५ पासून गाळया मध्ये भाडेतत्वार आहे व दि .०१ .०६ .२०२१ या रोजी आपले भाडेतत्वा वरचे गाळे सोडत आहे .आपला मागील व्यवहार सर्व व्यवस्थित झाला आहे .

तरी आम्ही आपले गाळे सोडत आहोत .

S. K. K.
आपला निष्ठा
Branch Manager
Nath Multi State Co-op. Cre
Society Ltd. Malagaon(Ka
Branch-Georal

गेवराई नगरपरिषद गेवराई, जि. वीड

महाराष्ट्र नगरपरिषदा, नगर पंचायती व औद्योगिक नगरी अधिनियम, १९६५ क्रम १५० व सेवासंहिता १९७३ मुद्रा (मनुष्य ४८ नियम ७७)

दि-१२/०६/२०२४

एप्रिल २०२४ ते ३१ मार्च २०२५ वा वर्षाकरीता
 काराचे बिल (पोचपावती)
 मालमत्ता क्र: १४८ / २ पुर्वीचा मालमत्ता क्र: २१००
 वित्त क्र: GEO001035
 मालमत्ता धारकाची किंवा पावती घेणाऱ्याची वही

कराचे विवरण	मालमत्ता कर र.	शिक्षण कर र.	रोजगार कर र.	वृक्ष कर र.	अग्नि कर र.	उपयोगकर्ता शुल्क र.	वास्ती र.	एकूण कर र.
धकीत मागणी र.	१२७००८	७०५६०	१७६४०	५२९२	२६४६	५४०		२२३६८६
चालु मागणी र.	१८१४४	१००८०	२५२०	७५६	३७८	३७८		३२२५६
एकूण कर र.	१४५१५२	८०६४०	२०१६०	६०४८	३०२४	९१८		२५५१४२

गेवराई नगरपरिषद गेवराई, जि. वीड

महाराष्ट्र नगर परिषदा, नगर पंचायती व औद्योगिक नगरी अधिनियम, १९६५ क्रम १५० व सेवासंहिता १९७३ मुद्रा (मनुष्य ४८ नियम ७७)
 काराचे बिल
 वित्त क्र: GEO001035
 मालमत्ता क्र: १४८ / २ पुर्वीचा मालमत्ता क्र: २१००
 वित्त क्र: GEO001035
 मालमत्ता धारकाची किंवा पावती घेणाऱ्याची वही

१) महाराष्ट्र नगरपरिषदा नगर पंचायती व औद्योगिक नगरी अधिनियम, १९६५ मुद्रा नगरपरिषदेचा कर आर्थिक वर्षाच्या सुरुवातीला अर्थात १ एप्रिल रोजी देव होतो..
 २) महाराष्ट्र नगरपरिषदा, नगर पंचायती व औद्योगिक नगरी अधिनियम १९६५ मधील (राजपत्र दि. २७/४/२०१०) असाधारण भाग मधील सुधारित कलम १५०अ(१) मागणी विनातील धकीत रकमेचा पूर्ण भरणा करेपर्यंत प्रतिमाह २ % शास्ती भरावी लागेल पुढील आर्थिक वर्षापासून नियमाप्रमाणे धकीत रकमेची भर शास्ती परिषदेने घेतला आहे. त्यामुळे याच आर्थिक वर्षात चालू मागणी व धकीत रकमेची भरणा. शास्ती भरावी लागेल पुढील आर्थिक वर्षापासून नियमाप्रमाणे धकीत रकमेची भर शास्ती मुदतीत भरली नाही किंवा (ब) कलम १६९ च्या तरतुदीनुसार अशा वित्त विरुद्ध अपिल केली नाही, तर अशी रक्कम व तो वसूल करण्याचा सर्व खर्च कलम १५० मुख्यधिकारी यांच्या सट्टेने बॉर्डर (अधिपत्र) काढून आपल्या जंगम किंवा स्थावर मालमत्तेची अटकावणी किंवा जमी करून व ती जाहीर निलंबनाद्वारे विकून वसुलीस पात्र असेल ५) जत केलेल्या स्थावर मालमत्तेबाबत या. जिन्हाधिकारी यांची पुर्व मान्यतेने नगरपरिषदेला नाममात्र रकमेत आपली स्थावर मालमत्ता ताब्यात घेता येईल. ५) सदरचे मागणी बिल बजावल्यामुळे बांधकाम परवानगी मिळाली किंवा बांधकाम कायदेशीर आहे असे समजण्यात येऊ करिता निर्णायक अमृत इतर कुठल्याही कारण करिता निर्णायक दस्तऐवज म्हणून असे समजण्यात येऊ येणार नाही.

सन २०२४-२५ करिता मागणी

कराचे विवरण	एकूण मागणी र.	चाणू नमुनी (वसुली)		धकीत मागणी र.	चालु मागणी र.	एकूण शिल्लक मागणी र.
		राज्यी ड.	राज्यी ड. विना			
मालमत्ता कर र.	१४५१५२					
शिक्षण कर र.	८०६४०			१२७००८	१८१४४	१४५१५२
रोजगार कर र.	२०१६०			७०५६०	१००८०	८०६४०
वृक्ष कर र.	६०४८			१७६४०	२५२०	२०१६०
अग्निशामन कर र.	३०२४			५२९२	७५६	६०४८
उपयोगकर्ता शुल्क र.	९१८			२६४६	३७८	३०२४
वास्ती र.				५४०	३७८	९१८
एकूण कर र.	२५५१४२			२२३६८६	३२२५६	२५५१४२

मालमत्ता कर नगर परिषदेचा उत्पन्नाचा सर्वात मुख्य स्रोत आहे. नगर परिषदेकडून अनेक सेवा स्व उत्पन्नातून देण्यात येतात त्यामुळे मालमत्ता कराचा भरणा करून नगर परिषदेत सहकार्य करावे.

बसुनी निरीक
 गेवराई नगरपरिषद गेवराई
 कर अधीक्षक
 गेवराई नगरपरिषद गेवराई
 मुख्यधिकारी
 गेवराई नगरपरिषद गेवराई

(टिप :- सदर वेचकात कुठलीही चुटी/पुक असाण्यात घुसल्यास घुसल्यास दंडित व दंड देण्यात येऊ शकते.)