

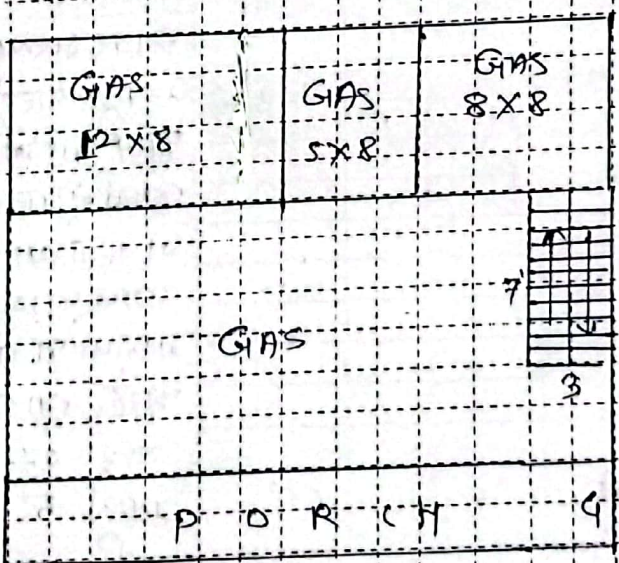

मुल्यनिर्धारणाकरिता मिळकत सर्वेक्षणाचा मासिक

कार्यालयीन उपयोगाकरिता सर्वेक्षण संदर्भातील कामाकरिता कार्यरत कर्मचारी/अधिकारी यांचे मिळकत यादीची अंतिमपत्रिका

सर्वेक्षणा करीता भेट क्र. व दिनांक	वळ	क्षेत्र	सर्वेक्षकाची स्वाक्षरी



Old Plot NO 8-2100

घोषित प्लॉट क्षेत्रफळ (चौकी) X लांबी = चौ.मी.

*P. D. Bede*  
जिल्हाधारी/अधिकारी राही

सर्वेक्षकाची सही

परिभाषा :- 1) मजला :- B: तळपट्टी/वगैरे, G: तळमजला, M: मीनार/स (पोटमाळा), 1: पहिला मजला, 2: दुसरा मजला वा प्रसार.  
 2) मजलांचा प्रकार :- A: जाट.मी.मी. स्तंभी घरे, B: विटा मिसेटच्या विती विटा मिसेटची आरबादू मजला (L.B.S.), C: विटा मिसेटच्या विती व टिन कचेरुचे घरा  
 D: विटा काठीच्या विती व टिन कचेरुचे घरा, E: अस्वामी पुलाचे/सावरी काठ्याचे घरे यांधकाम, P: पुला भूखंड(प्लॉट) 3) उपयोगाचा प्रकार :- R: राहणी, S: दुकान, कृषि विभाग प्रमुख/वगैरी विभागात /स व  
 C: मजिस्ट्राट/जिल्हाती, EG: शासकीय/शैक्षणिक इमारत, EP: शासकीय शैक्षणिक इमारत, H: हॉटेल, G: शासकीय, D: खाणाचा, T: मंदिर, M: मजला कामांचा  
 B: शैक्षणिकीय संस्था, I: औद्योगिक, TW: मोटार/टॉवर, N: उपयोगात नाही. 4) UTILITY :- 1) शासकीय अथवा खासगी, 2) शासकीय, 3) शासकीय, 4) शासकीय, 5) शासकीय, 6) शासकीय, 7) शासकीय, 8) शासकीय, 9) शासकीय, 10) शासकीय

विनंती अर्ज

प्रति,  
मुख्याधिकारी  
नगर परिषद, गेवराई

क्र. ७७/२०२४

विषय : जावात दुरुस्ती करणे बाबत / फेर आकारणी करणे बाबत / संगणकीय नवीन नोंद घेणे बाबत / भोगवटदाराच्या जावात दुरुस्ती करणे बाबत / भोगवट दारात नाव घेणे बाबत

अर्जदार : रघुनाथ दादाराव बेदरे

महोदय,

उपरोक्त विषयास अनुसरून विनंती अर्ज सादर करण्यात येतो कि, माझा जुना मिळकत क्र (P.T.R.) ————— नवीन मिळकत क्र. १५४-२ वार्ड क्र. १ मधील जावात दुरुस्ती करणे बाबत / फेर आकारणी करणे बाबत / संगणकीय नवीन नोंद घेणे बाबत / भोगवटदाराच्या जावात दुरुस्ती करणे बाबत, अर्ज सादर करण्यात येत आहे. तसेच विषयाकित प्रकरणाच्या अनुषंगाने योग्य ती कार्यवाही करण्यात यावी ही विनंती.

सोबत / कसटपत्रे

- १) चालू वर्षाचा पी.टी.आर.
- २) कर आकारणी / मागणी बिल
- ३) कर भरल्याची पावती

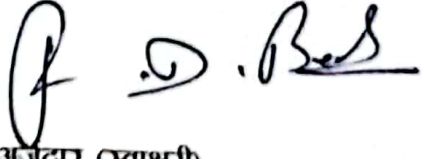
  
अर्जदार (स्वाक्षरी)

नाव : रघुनाथ बेदरे  
मो.नं. : ९५०५७२२२२

नाथ मल्टिस्टेट कोऑप केडीट सोसायाटी लि .मालेगाव खुर्द  
मुख्य कार्यालय : मालेगाव खुर्द ता .गेवराई जि .बीड ४३११३०

MSCS/CR/682/2012



मा .रघुनाथ दादाराव वेदरे  
मु .पो .गेवराई ता .गेवराई जि .बीड

विषय गाळे (भाडयाने)सोडने वावत .

महोदय

वरील विषयानुसार अर्ज सादर करतो की आमची शाखा नाथ मल्टिस्टेट को ऑप के सो लि .मालेगाव दि .२७ .११ .२०१५ पासून गाळया मध्ये भाडेतत्वार आहे व दि .०१ .०६ .२०२१ या रोजी आपले भाडेतत्वा वरचे गाळे सोडत आहे .आपला मागील व्यवहार सर्व व्यवस्थित झाला आहे .

तरी आम्ही आपले गाळे सोडत आहोत .

*S. K. K.*  
आपला निष्ठावान  
Branch Manager  
Nath Multi State Co-op. Cre  
Society Ltd. Malagaon(Ka  
Branch-Georal

# गेवराई नगरपरिषद गेवराई, जि. वीड

महाराष्ट्र नगरपरिषदा, नगर पंचायती व औद्योगिक नगरी अधिनियम, १९६५ क्रम १५० व सेवासंहिता १९७३ मुद्रा (नमुना ४८ नियम ७७)

दि.-१२/०६/२०२४

एप्रिल २०२४ ते ३१ मार्च २०२५ या वर्षाकरीता  
 काराचे बिल (पोचपावती) विम क्र. GEO001035  
 मालमत्ता क्र: १४८ / २ पुर्वीचा मालमत्ता क्र: २१०० संगणक क्र:  
 मालमत्ता धारक: श्री/श्रीमती/मै: रघुनाथ दादाराव बेंद्रे  
 भोगवटदाराचे नाव: श्री/श्रीमती/मै: माणिकरुचे नाव: श्री/श्रीमती/मै: नाथ मल्लीस्टेड ओ ऑप केडीट सोसायटी लि गेवराई  
 दकान / इमारतीचे नाव: /

मालमत्तेचे वर्णन: बँक/वित्तीय संस्था  
 पत्ता: कोल्हेर रोड, शिवाजी नगर

काराचे विवरण	मालमत्ता कर र.	शिक्षण कर र.	रोजगार कर र.	वृक्ष कर र.	अग्नि कर र.	उपयोगकर्ता शुल्क र.	वास्ती र.	एकूण कर र.
धकीत मागणी र.	१२७००८	७०५६०	१७६४०	५२९२	२६४६	५४०		२२३६८६
चालु मागणी र.	१८१४४	१००८०	२५२०	७५६	३७८	३७८		३२२५६
एकूण कर र.	१४५१५२	८०६४०	२०१६०	६०४८	३०२४	९१८		२५५१४२



# गेवराई नगरपरिषद गेवराई, जि. वीड

महाराष्ट्र नगर परिषदा, नगर पंचायती व औद्योगिक नगरी अधिनियम, १९६५ क्रम १५० व सेवासंहिता १९७३ मुद्रा (नमुना ४८ नियम ७७)

दि.-१२/०६/२०२४

एप्रिल २०२४ ते ३१ मार्च २०२५ या वर्षाकरीता  
 काराचे बिल विम क्र. GEO001035  
 मालमत्ता क्र: १४८ / २ पुर्वीचा मालमत्ता क्र: २१०० संगणक क्र:  
 मालमत्ता धारक: श्री/श्रीमती/मै: रघुनाथ दादाराव बेंद्रे  
 भोगवटदाराचे नाव: श्री/श्रीमती/मै: माणिकरुचे नाव: श्री/श्रीमती/मै: नाथ मल्लीस्टेड ओ ऑप केडीट सोसायटी लि गेवराई  
 दकान / इमारतीचे नाव: /

मालमत्तेचे वर्णन: बँक/वित्तीय संस्था  
 पत्ता: कोल्हेर रोड, शिवाजी नगर



नगर QR कोड वा स्कॅन केव्हात  
 देवघरा मरणा Online पडवतीने  
 करता येईल

१) महाराष्ट्र नगरपरिषदा नगर पंचायती व औद्योगिक नगरी अधिनियम, १९६५ मुद्रा नगरपरिषदेचा कर आर्थिक वर्षाच्या सुरुवातीला अर्थात १ एप्रिल रोजी देव होतो..  
 २) महाराष्ट्र नगरपरिषदा, नगर पंचायती व औद्योगिक नगरी अधिनियम १९६५ मधील ( राजपत्र दि. २७/४/२०१० ) असाधारण भाग मधील सुधारित कलम १५०अ(१) मागणी विनातील धकीत रकमेचा पूर्ण भरणा करेपर्यंत प्रतिमाह २ % शास्ती भरावी लागेल पुढील आर्थिक वर्षापासून नियमाप्रमाणे धकीतकी वर शास्ती परिपदेने घेतला आहे. त्यामुळे याच आर्थिक वर्षात चालू मागणी व धकीतकी भरावी.  
 ३) जर विल दिव्यापासून विहीत मुदतीच्या कालावधीत कराचा भरणा केला नाही किंवा ( अ ) पूर्ण कराचा भरणा शास्ती वी रक्कम, व्याज मुदतीत भरली नाही किंवा ( ब ) कलम १६९ च्या तरतुदीनुसार अशा विला विरुद्ध अपिल केली नाही, तर अशी रक्कम व तो वसूल करण्याचा सर्व खर्च कलम १५० मुख्यधिकारी यांच्या सट्टेने बॉरंट (अधिपत्र) काढून आपल्या जंगम किंवा स्थावर मालमत्तेची अटकावणी किंवा जमी करून व ती जाहीर निलंबाव्याद्वारे विकून वसुलीत पात्र असेल ४) जत केलेल्या स्थावर मालमत्तेबाबत मा. जिन्हाधिकारी यांची पुर्व मान्यतेने नगरपरिषदेला नाममात्र रकमेत आपली स्थावर मालमत्ता ताब्यात घेता येईल.  
 ५) सदरचे मागणी बिल बजावल्यामुळे बांधकाम परवानगी मिळाली किंवा बांधकाम कायदेशीर आहे असे समजण्यात येऊ नये करिता निर्णायक अमृत इतर कुठल्याही कारण करिता निर्णायक दस्तऐवज म्हणून बापूरता येणार नाही.

## सन २०२४-२५ करिता मागणी

काराचे विवरण	एकूण मागणी र.	चाणू नमुनी (वसुल्यात)		धकित मागणी र.	चालु मागणी र.	एकूण शिल्लक मागणी र.
		शास्ती रु.	शास्ती रु. वगैरे			
मालमत्ता कर र.	१४५१५२					
शिक्षण कर र.	८०६४०			१२७००८	१८१४४	१४५१५२
रोजगार कर र.	२०१६०			७०५६०	१००८०	८०६४०
वृक्ष कर र.	६०४८			१७६४०	२५२०	२०१६०
अग्निशामन कर र.	३०२४			५२९२	७५६	६०४८
उपयोगकर्ता शुल्क र.	९१८			२६४६	३७८	३०२४
वास्ती र.				५४०	३७८	९१८
एकूण कर र.	२५५१४२			२२३६८६	३२२५६	२५५१४२

मालमत्ता कर नगर परिषदेचा उत्पन्नाचा सर्वात मुख्य स्रोत आहे. नगर परिषदेकडून अनेक सेवा व्हाय उत्पन्नातून देण्यात येतात त्यामुळे मालमत्ता कराचा भरणा करून नगर परिषदेत सहकार्य करावे.

बसुनी निरीक  
 गेवराई नगरपरिषद गेवराई  
 कर अधीक्षक  
 गेवराई नगरपरिषद गेवराई  
 मुख्यधिकारी  
 गेवराई नगरपरिषद गेवराई

(टिप :- सदर देवघरात कुठलीही चुटी/पुक असाव्यात वसुल्यात मधील राहून देवघर देण्यात येत आहे.)