

गेवराई नगरपरिषद, गेवराई जि.बीड

(क) न.प. भौवणी अन्वये विवरण

महाराष्ट्र नगर परिषदा नगर पंचायती व औद्योगिक नगरी अधिनियम १९५ (२) अन्वये

प्लान क्र./वाटं क्र.	मिळकत क्र.	भाग क्र.	मिळकत आयदी	जुने वार्षिक करयोग्य मूल्य	जुने बांधकाम	जुना बांधकाम प्रकार	जुना वापर	जुने करपात्र क्षेत्र.
				रु				

(ख) मळ/घातानुसार नवित नोटीचे विवरण

प्लान क्र./वाटं क्र.	मिळकत क्र.	भाग क्र.
2	819	1

नोटीस
महाराष्ट्र नगर परिषदा नगर पंचायती व औद्योगिक नगरी अधिनियम १९५ (२) अन्वये
आपणाय यासाठी नुचित करण्यात येते की, आपल्या मिळकतीच्या फेर करमुल्यनिर्धारणाकरिता मिळकतीबाबत/भोगवटाबाबत खालील विवरणात आपल्याकडारे - आपल्या मातळीतील, भोगवटातील मिळकतीची (इमारत व जमिनी) शक्यतो अचूक माहिती घोषित करावी, नगरपरिषद कर्मचारी व नियुक्त अभिकर्ता यांना आपल्या मिळकतीबाबत विवरणपत्र, मालमत्तेची अंतर्गत मोजणी करणे नकाशा तयार करणे इ. कामे करणेस, माहिती नसतानाही व पाहणीस सहकार्य करावे.
टीप : मारणे सर्वेक्षण मोजणी, करमुल्यनिर्धारण केल्यामुळे अनाधिकृत बांधकाम असल्यास त्यावर करावयाच्या कार्यवाहीस कुठलेही बाधा गेवराई नगरपरिषद, गेवराई जि.बीड येणार नाही.

मी उपरोक्त मिळकतीकरिता नगरपरिषद तर्फे नियुक्त कर्मचारी/अभिकर्ता यांना माझ्या माहिती व खालील घोषणेप्रमाणे मिळकतीचे अंतर्गत स्थळ मोजणी करून नकाशे तयार करणे, सर्वेक्षण, इ. माहिती संकलीत करणेकरिता मिळकतीत प्रवेश करणेस परवानगी देत आहे. संपूर्ण मोजणी व सर्वेक्षण तपासणी व पाहणीस आवश्यक सहकार्य करून शक्यतो अचूक माहिती देण्यात येईल.
मिळकत धारक/अभिकर्ता सही

मिळकत धारकाचे नाव : सरकाई गंगा
भोगवटदार/धारकाचे नाव : अरुण भद्रकांत गायक
मिळकत/भाग भाड्याने दिला असल्यास कराराची प्रत दिली का ? होय नाही
पत्ता : संग्रह नगर, गेवराई
अपार्टमेंट/सोसायटी/संकुल/दुकानाचे नाव :

मालमत्ताचे वर्णन
घोषित प्रतिमाह भाडे (रु.)
मोबाईल नं.
फ्लॅट नं./दुकाने भाडे क्र.

५) शौचालय निट निवासी अनिवासी
६) पिण्याच्या पाण्याची नळजोडणी आहे काय? होय नाही संख्या
1/2" 3/4" 1" 1 1/2"
असल्यास कुनेभवन धारकाचे नाव _____ नळ पावती क्र. _____

७) बोरवेल जलपुन:भरण
विहीर झरा पंप
८) सोलर विद्युत उपकरण व्यवस्था होय नाही

१०) करपात्र बांधकाम
करपात्र चटई क्षेत्रफळ
भाड्याने दिलेले
करपात्र प्लॉटचे अंदाजीत क्षेत्रफळ

चौ.फुट
चौ.फुट
चौ.फुट
चौ.फुट

अ.क्र.	मिळकतीच्या प्राचाचे विवरण	मजला B/G/M/ 1/2/3/4/	बांधकामाचे अंदाजीत वर्ष	बांधकामाचा प्रकार A/B/C/ D/E/P	उपयोगाचा प्रकार R/S/C/EG /EP/G/H/D/T /M/N/B/TI /WIN	रूम संख्या	चटई क्षेत्रफळ चौ. फुट	शेरा :
17	R	5	1995	C	R	1	280	सर्व मालमतेत घालावे दिलेल्या मॉडेल व संपूर्ण पत्रगुणर भा. क्र. 1-819-ची भा. क्र. 1-819-1 वर विभागाची जखण माली व भोगवटपत्रात भाव घेऊन सन 2022-23 पात्र वर मालमती जखण माली
	UTILITY							
							एकूण चटई क्षेत्रफळ (चौ.मी) :	280

उपरोक्त मिळकतीबाबत मा. मुख्य अधिकारी यांनी विहित केलेल्या नमुण्यामध्ये माझे द्वारे दिलेली व घोषित केलेल्या माहितीप्रमाणे व उपरोक्त मिळकतीची सर्वेक्षण द्वारे घेण्यात आलेल्या नोंदी व स्थळ मोजणी माझे/माझ्या अभिकर्ता मक्षम घेण्यात आली व माझ्या माहितीप्रमाणे मी घोषित केलेली माहिती व विवरण सत्य व अचूक आहे.
मिळकत धारक/अभिकर्ता सही

थरील प्रमाणे उपरोक्त मिळकतीची माहिती संकलण, सर्वेक्षण, मिळकतीचा नकाशा व क्षेत्रांचे गुणांकन तत्का तयार करणे इ. कामे वाई निरीक्षक / लिपीक यांचे समक्ष, गेवराई नगरपरिषद, गेवराई जि.बीड व तांत्रिक सहाकार्या करिता न.प. नियुक्त अभिकर्ता कोअर प्रोजेक्ट प्रा.लि. यांचे सर्वेक्षण चमुद्वारे व मिळकतधारक/अभिकर्ता यांचे समक्ष करण्यात आले.
थळ : गेवराई दिनांक :
कर विभाग प्रमुख/वसुली लिपीक/न.प. प्रतिनिधी लिपीक
गेवराई नगरपरिषद, गेवराई जि.बीड

गेवराई नगरपरिषद, गेवराई जि.बीड

मुख्यनिर्धारणाकरिता मिळकत सर्व्हेक्षणाचा मोजणी अहवाल

कार्यालयीन उपयोगाकरीता सर्व्हेक्षण संदर्भाकरीत कामाकरीता कार्यरत कर्मचारी/अभिकर्ता यांचे मिळकत मोजणी संदर्भात दिनांक निहाय संक्षिप्त टिपणी

सर्व्हेक्षण करीता भेट क्र. व दिनांक	बळ	क्षेत्र	सर्व्हेक्षकाची स्वाक्षरी	न.प. प्रतिनिधी/कर्मचारी स्वाक्षरी

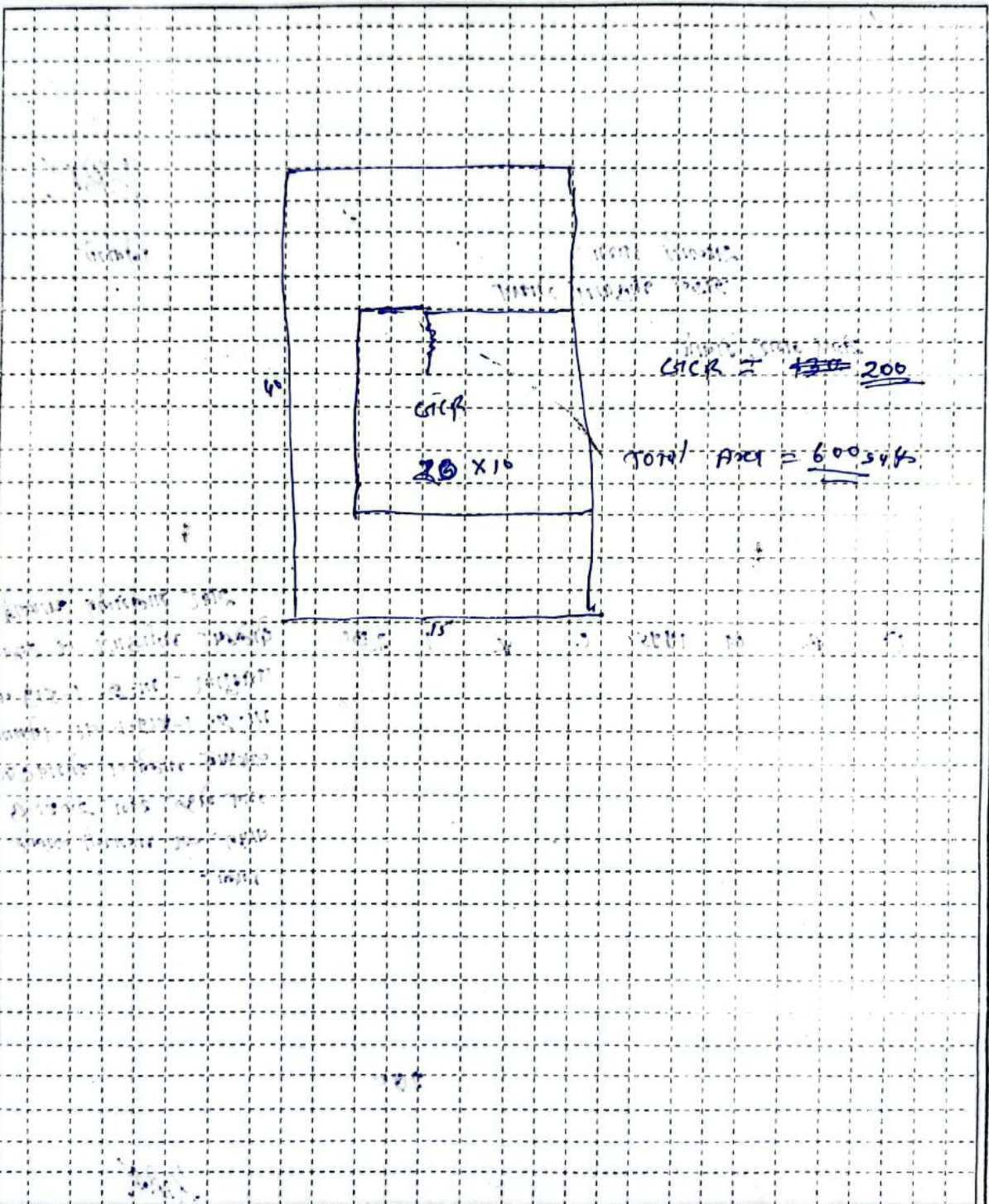

घोषित प्लॉट क्षेत्रफळ (हंटी) X लांबी = चौ.मी.

मालमत्ताधारक/अभिकर्ता सही सर्व्हेक्षणकर्त्याची सही

परिशिष्ट :- १) मजला :- B: तळपट/बिस्मेट, G: तळमजला, M: मॅननाईल (वाटमाळा), १: पहिला मजला, २: दुसरा मजला या प्रकार.
 २) बांधकाम प्रकार : A: आर.सी.सी. स्लॅबची घरे, B: विटा सिमेंटच्या भिंती विटा सिमेंटची भातबाहु संरचना (L.B.S.), C: विटा सिमेंटच्या भिंती व टीन स्लॅबचे छत,
 D: विटा मातीच्या भिंती व टीन स्लॅबचे छत, E: अस्थायी कुळाचे/लाकडी फाट्याचे घडे बांधकाम, P: कुला भूखंड(प्लॉट) ३) उपयोगाचा प्रकार: R: रहिवासी, S: इकाण, कर विभाग प्रमुख/वसूली लिपीक /न.प.
 C: वाणिज्य(अतिवासी), EG: शासकीय/शैक्षणिक इमारत, EP: खाजगी शैक्षणिक इमारत, H: हॉटेल, G: शासकीय, D: दवाखाना, T: मंदिर, M: मंगल कामगंजय, प्रतिनिधी लिपीक
 B: वैच/वित्तीय संस्था, I: औद्योगिक, TW: मोबाईल टॉवर, N: उपयोगात नाही. ४) UTILITY: इमारतीमध्ये अन्वलेने ज्ञानगृह, ग्रीच/ग्रीच, जीना(Stair), पुजा घर, पंचेज.
 नगरपरिषद गेवराई, जि.बीड

गेवराई नगरपरिषद, गेवराई जि.बीड

१(क) न.प. नोंदणी अन्वये विवरण

महाराष्ट्र नगर परिषदा नगर पंचायती व औद्योगिक नगरी अधिनियम १९५ (२) अन्वये

श्रान क्र./ वाई क्र.	मिळकत क्र.	भाग क्र.	मिळकत आयडी	जुनि वार्षिक करयोग्य मुल्य	जुनि बांधकाम	जुना बांधकाम प्रकार	जुना वापर	जुने करपाय अं.
				रु				

(ख) मळ/धणानुसार नविन नोंदीचे विवरण

श्रान क्र./वाई क्र.	मिळकत क्र.	भाग क्र.
1	819	1

२) नोंदीस
महाराष्ट्र नगर परिषदा नगर पंचायती व औद्योगिक नगरी अधिनियम १९५ (२) अन्वये
आपणवास याबद्दारे सूचित करण्यात येते की, आपल्या मिळकतीच्या फेर करमुल्यनिर्धारणाकरिता मिळकतीबाबत / भोगवटाबाबत खालील विवरणात आपल्याबद्दारे आपल्या मासिकीतील, भोगवटातील मिळकतीची (इमारत व जमिनी) शक्यतो अचूक माहिती घोषित करावी, नगरपरिषद कर्मचारी व नियुक्त अभिकर्ता यांना आपल्या मिळकतीबाबत विवरणपत्र, मालमतेची अंतर्गत मोजणी करून नकाशा तयार करणे इ. कामे करणेस, माहिती तपामचीस व पाहणीस सहकार्य करावे.
टीप : सादरचे सर्वेक्षण मोजणी, करमुल्यनिर्धारण केल्यामुळे अनाधिकृत बांधकाम असल्यास त्यावर करावयाच्या कार्यवाहीस कुठलेही बाधा गेवराई नगरपरिषद, गेवराई जि.बीड येणार नाही.

मुख्याधिकारी

गेवराई नगरपरिषद, गेवराई जि.बीड

३) मी उपरोक्त मिळकतीकरिता नगरपरिषद तर्फे नियुक्त कर्मचारी/अभिकर्ता यांना माझ्या माहिती व खालील घोषणेप्रमाणे मिळकतीचे अंतर्गत स्थळ मोजणी करून नकाशे तयार करणे, सर्वेक्षण, इ. माहिती संकलीत करणेकरिता मिळकतीत प्रवेश करणेस परवानगी देत आहे. संपूर्ण मोजणी व सर्वेक्षण तपामची व पाहणीस आवश्यक सहकार्य करून शक्यतो अचूक माहिती देण्यात येईल.

मिळकत धारक/अभिकर्ता सही

४) मिळकत धारकाचे नाव : साकारी गंगा
भोगवटदार/धारकाचे नाव : सॅ. डिपेल् जिडेग औमरमल
मिळकत/भाग भाड्याने दिला असल्यास कराराची प्रत दिली का? होय नाही
पत्ता : संगम नगर गेवराई
अपार्टमेंट/सोसायटी/सकुल/दुकानाचे नाव :

मालमतेचे वर्णन

घोषित प्रतिमाह माडे (रु.)

मोबाईल नं

फ्लॅट नं./
दुकान गाळे क्रं

गिवाणी

५) शौचालय सिट निवासी अनिवासी
संख्या
६) पिण्याच्या पाण्याची नळजोडणी आहे काय? होय नाही संख्या
1/2" 3/4" 1" 1 1/2"
असल्यास कनेक्शन धारकाचे नाव नळ पावती क्र.
७) बोअरवेल जलपुनःभरण
विहीर हात पंप
८) सोलर विद्युत उपकरण व्यवस्था होय नाही

१०) करपात्र बांधकाम	चौ.फुट
करपात्र चटई क्षेत्रफळ	चौ.फुट
भाड्याने दिलेले	चौ.फुट
करपात्र प्लॉटचे अंदाजीत क्षेत्रफळ	चौ.फुट

अ.क्र.	मिळकतीच्या भागाचे विवरण	मजला B/G/M/ 1/2/3/4/	बांधकामाचे अंदाजीत वर्ष	बांधकामाचा प्रकार A/B/C/ D/E/F/	उपयोगाचा प्रकार R/S/C/EG JEP/G/H/DIT M/M/G/TI WIN	रूम संख्या	चटई क्षेत्रफळ चौ. फुट	शेरा :
1)	R	९	2021	R	R	1	130	संपल मालमतेने घालणी दिलेल्या मालमते व सध्याची फाटकार मो.क्र. 1-819 ची मो.क्र. 1-819-1 वा रिकामाची केली जाणाऱ्या माली व श्रीगणेशागण ०९ क्षेत्र मल 2021-23 फाट कार मालमती जाणाऱ्या माली.
	UTILITY							

एकूण चटई क्षेत्रफळ (चौ.मी) :

उपरोक्त मिळकतीबाबत मा.मुख्याधिकारी यांनी विहित केलेल्या नमुण्यामध्ये माझे द्वारे दिलेली व घोषित केलेल्या माहितीप्रमाणे व उपरोक्त मिळकतीची सर्वेक्षण द्वारे घेण्यात आलेल्या नोंदी व स्थळ मोजणी माझे/माझ्या अभिकर्ता मक्षम घेण्यात आली व माझ्या माहितीप्रमाणे मी घोषित केलेली माहिती व विवरण सत्य व अचूक आहे.

मिळकत धारक/अभिकर्ता सही

वरील प्रमाणे उपरोक्त मिळकतीची माहिती संकलण, सर्वेक्षण, मिळकतीचा नकाशा व क्षेत्रांचे गुणानुसार तत्ता तयार करणे इ. कामे वाई निरीक्षक / लिपीक यांचे समक्ष, गेवराई नगरपरिषद, गेवराई जि.बीड व तांत्रिक मदतकार्या करिता न.प. नियुक्त अभिकर्ता कोअर प्रोजेक्ट प्रा.लि. यांचे सर्वेक्षण समुद्रारे व मिळकतधारक/अभिकर्ता यांचे समक्ष करण्यात आले.

कर विभाग प्रमुख/वसूली लिपीक /न.प. प्रतिनिधी
लिपीक

गेवराई नगरपरिषद, गेवराई जि.बीड

स्थळ : गेवराई दिनांक :

गेवराई नगरपरिषद, गेवराई जि.बीड

मुख्यनिर्धारणाकरिता मिळकत सर्व्हेक्षणाचा मोजणी अहवाल

कार्यालयीन उपयोगाकरिता सर्व्हेक्षण संदर्भाकित कामाकरिता कार्यरत कर्मचारी/अभिकर्ता यांचे मिळकत मोजणी संदर्भात दिनांक निहाय संक्षिप्त टिप्पणी

सर्व्हेक्षणा करीता प्लॉट नं. व दिनांक	बळ	क्षेत्र	सर्व्हेक्षकाची स्वाक्षरी	प.प. प्रतिनिधी/कर्मचारी स्वाक्षरी

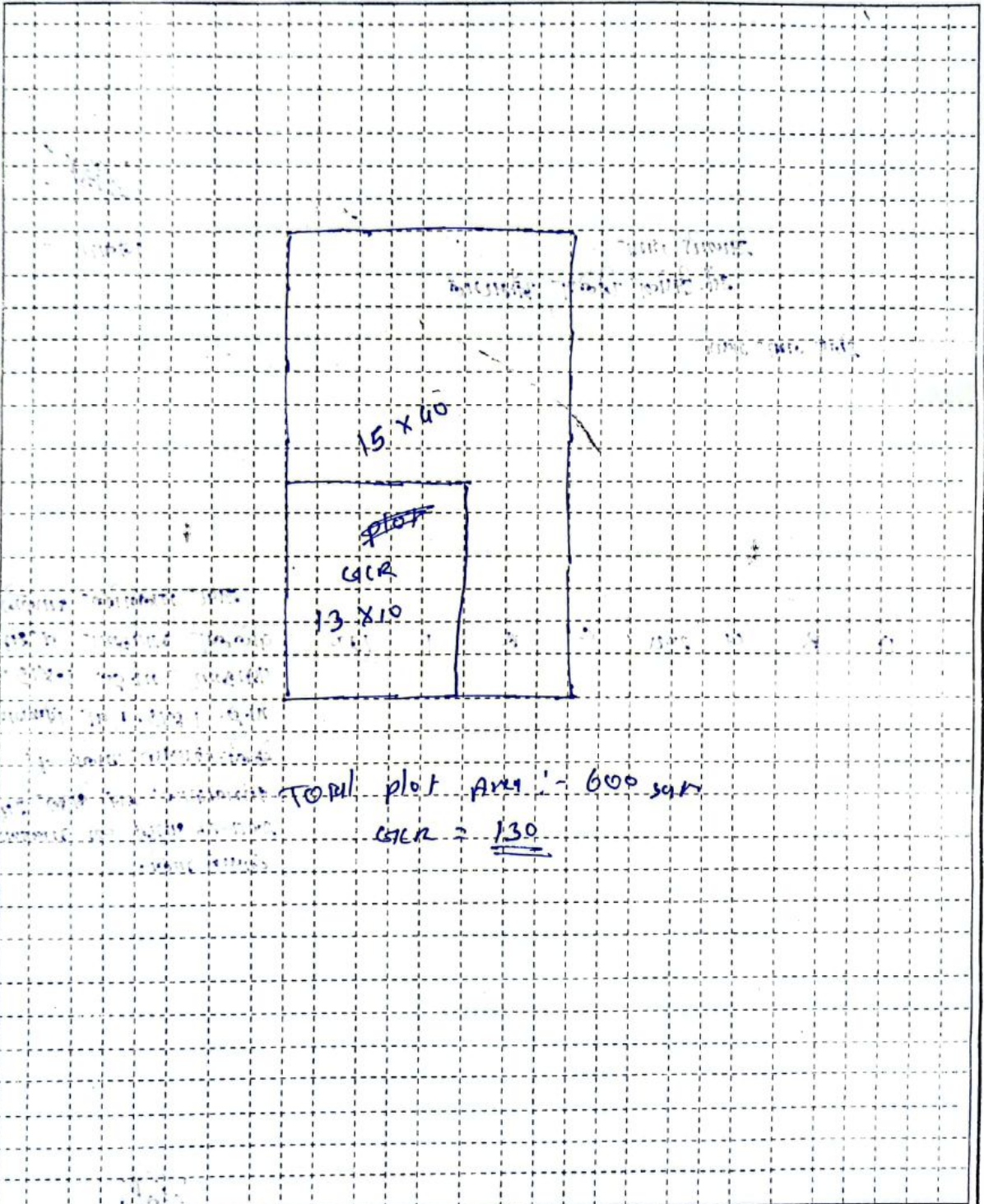

घोषित प्लॉट क्षेत्रफळ (रेदी) X लांबी = चौ.मी. मालमत्ताधारक/अभिकर्ता सही सर्व्हेक्षणकर्त्याची सही

परिशिष्ट :- १) मजला :- B: तळवर/वेसमेंट, G: तळमजला, M: मंजनाईल (पोटमाळा), १: पहिला मजला, 2: दुसरा मजला वा प्रकार.
 २) बांधकाम प्रकार : A: आर.सी.सी. सर्व्हेची घरे, B: विटा सिमेंटच्या भिंती विटा सिमेंटची भारवाहू मंजना (L.B.S.), C: विटा सिमेंटच्या भिंती व टिन कनेक्चे छत,
 D: विटा मातीच्या भिंती व टिन कनेक्चे छत, E: अस्थायी मुळाबेलाकरी फाट्याचे इतरे बांधकाम, P: घुला भूषड(प्लॉट) ३) उपयोगाचा प्रकार: R: रहिवासी, S: दुराग, कर विभाग प्रमुख/वसूली लिपीक /न.प.
 C: वाणिज्य(अनिवासी), EG: शासकीय/शैक्षणिक इमारत, EP: प्राजगी शैक्षणिक इमारत, H: हॉटेल, G: शासकीय, D: दवाखाना, T: मंदिर, M: मंगल कार्यालय, प्रतिनिधी लिपीक
 B: शैव/विहीय संस्था, I: औद्योगिक, TW: मोबाईल टॉवर, N: उपयोगात नाही. V) UTILITY : इमारतीमध्ये असलेले झानपूड, शौचालय, मीना(Stair), पुजा घर, पंचेज. नगरपरिषद गेवराई, जि.बीड

विनंती अर्ज

दि. / / 2024

प्रति,
मुख्याधिकारी
नगर परिषद, नेवराई

विषय : नावात दुरुस्ती करणे बाबत / फेर आकारणी करणे बाबत / संगणकीय नवीन नोंद घेणे बाबत / भोगवटदाराच्या नावात दुरुस्ती करणे बाबत / भोगवट दारात नाव घेणे बाबत

अर्जदार : प्रियंका निमेश अवसरम

महोदय,

उपरोक्त विषयास अनुसरून विनंती अर्ज सादर करण्यात येतो कि, माझा जुना मिळकत क्र.(P.T.R.) ----- नवीन मिळकत क्र. 819 ----- वार्ड क्र. 1 --- मधील नावात दुरुस्ती करणे बाबत / फेर आकारणी करणे बाबत / संगणकीय नवीन नोंद घेणे बाबत / भोगवटदाराच्या नावात दुरुस्ती करणे बाबत, अर्ज सादर करण्यात येत आहे.

तेव्हा विषयांकित प्रकरणाच्या अनुषंगाने योग्य ती कार्यवाही करण्यात यावी ही विनंती.

सोबत / कागदपत्रे

- 1) चालू वर्षाचा पी.टी.आर.
- 2) कर आकारणी / मागणी बिल
- 3) कर भरल्याची पावती

प्रियंका

अर्जदार (स्वाक्षरी)

नाव : प्रियंका निमेश अवसरम
मो.नं.: 9561372336



महाराष्ट्र MAHARASHTRA

2023

89AA 008459

अनुक्रमांक:- 159 दिनांक:-

4 APR 2024

मुद्रांक विकत घेणाऱ्याचे नांव :- अरुण भानुदास जाधव

रहीवाशी पत्ता :- गोवराड

प्रतिज्ञापत्रासाठी कारण :- शासकीय कामासाठी

मुद्रांक हास्ते घेणाऱ्याची नाव:- किरण अरुण जाधव

मुद्रांक विकत घेणाऱ्याची सही:-

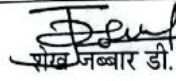
शेखर जम्बर डी.
मुद्रांक विक्रेता
त.का.गेवराई प.क.(40)



प्रति,

मा.मुख्याधिकारी साहेब

नगर परिषद गेवराई

सहमतीपत्र

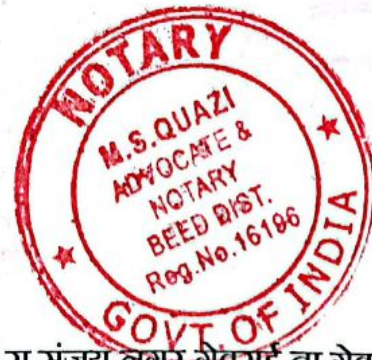

मी अरुण भानुदास जाधव वय 56 धंदा मजुरी रा.संजय नगर गेवराई ता.गेवराई जि.बीड शपथेवर खरे सांगतो की मी सत्य निवेदन करतो की मी वरिल संजय नगर येथील रहिवासी असुन त्याचा मिळकत क्र.1/819 असुन मी सदर जागेत राहत आहे. माझे नावे असलेल्या जागे मधील आधी जागा हि माडी गुलगी सौ.प्रिसंका निलेश औसरमल हिच्या नावे करावयाची आहे.



करिता माझी व माझ्या कुटुंबाची करलीही हरकत नाही. सदरील माहिती असात्य
आढळून आल्यास मी भा.द.वी.चे कलम 199/200 प्रमाणे शिक्षेस व दंडास पात्र राहिल. करिता हे
सहमतीपत्र लिहुण देत आहे.

मी प्रतिज्ञक शपथेवर खरे सांगतो की वरिल सहमती पत्रातील संपुर्ण मजकुर खरा व
बरोबर असुन तो मला व माझ्या कुटुंबाला मान्य व कबुल आहे. त्यातील मजकुर खोटा व
चुकीचा आढळून आल्यास त्यास आम्ही जबाबदार राहु.

करिता हे सहमतीपत्र लिहुण देत आहे.

दिनांक

प्रतिज्ञक

ठिकाण

अरुण भा.द.वी.
अरुण भानुदास जाधव

साक्षीदार-

1) किरण अरुण जाधव

KR

2) प्रशांत बालाजी कुरकुटे -

Prashant



NOTED & REGISTERED
SERIAL NUMBER 937/2024
NATURE OF DOCUMENTS Affidavit
PAGE 1/02
DATE 6/4/2024



BEFORE ME
MS
M. S. QUAZI
NOTARY GOVT OF INDIA
BEED DIST

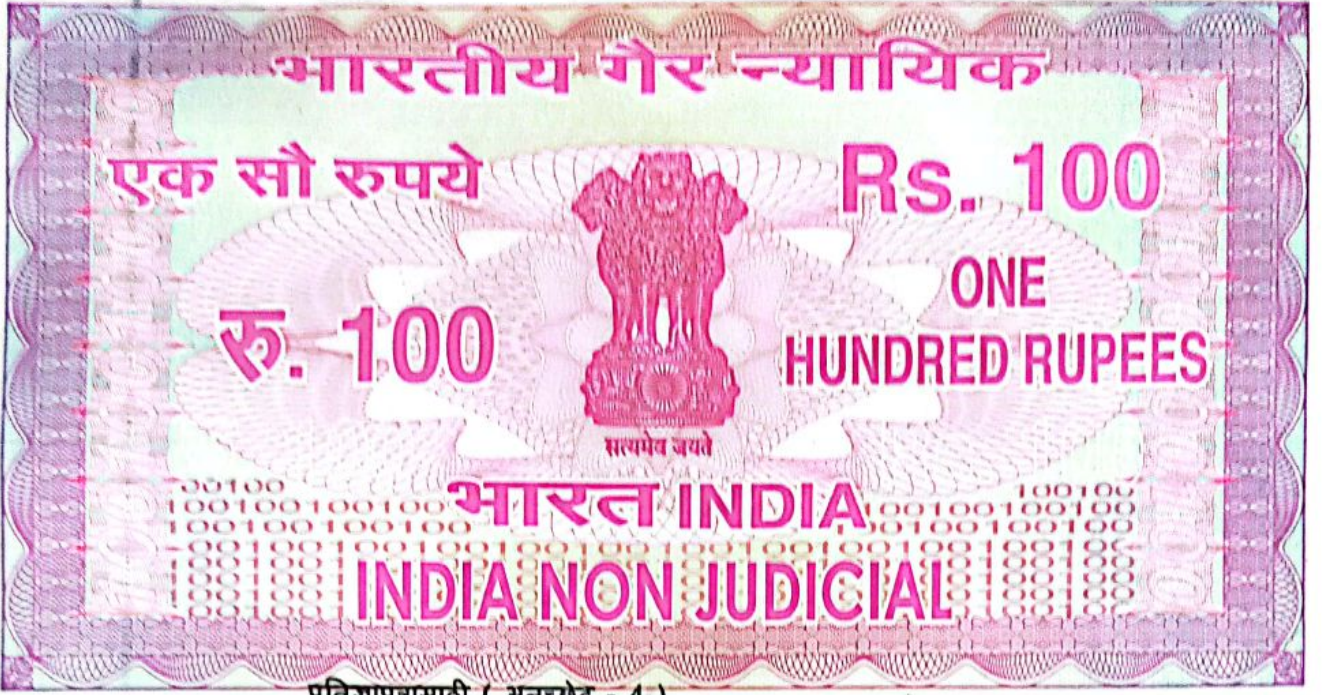

प्रतिज्ञापत्रासाठी (अनुच्छेद - 4)

महाराष्ट्र MAHARASHTRA

2023

87AA 128866

नोंदवही अनुक्रमांक 26

दिनांक: 8 APR 2024

प्रतिज्ञापत्रासाठीचे कारण शासकीय कामासाठी

मुद्रांक विकत घेणा-यांचे नांव अरुण भानुदास जाधव

राहिवाशी पत्ता: नेवराई

हस्ते घेणा-याचे नांव किरण अरुण जाधव. य. सखट

मुद्रांक विकत घेणा-यांचे मही.

प्रति,

मा.मुख्याधिकारी साहेब
नगर परिषद नेवराई

ए.यु. कुलकर्णी
मुद्रांक विक्रेता
त. का. नेवराई. प. प्र. (55)



शपथपत्र

मी अरुण भानुदास जाधव वय 56 धंदा मजुरी रा. संजय नगर नेवराई ता. नेवराई जि. बीड शपथेवर खरे सांगतो की मी सत्य निवेदन करतो की मी वरिल संजय नगर येथील रहिवासी असून मी सदर जागेवर राहत आहे. माझ्या नाव भोगवटदार वर्ग 2 मध्ये असून माझा मिळकत क्र. 1/819 आहे. ज्याची रुंदी 30 फुट व लांबी 40 फुट हि असून मधील आर्धी जागा जीची रुंदी 15 फुट व लांबी 40 फुट हि माझी मुलगी सौ. प्रियंका निलेश औसरमल हिच्या नावे

करावयाची आहे. करिता माझी व माझ्या कुंटुबाची कसलीही हरकत नाही. सदरील माहिती असत्य अढळुन आल्यास मी भा.द.वी.चे कलम 199/200 प्रमाणे शिक्षेस व दंडास पात्र राहिल. करिता हे शपथपत्र लिहण देत आहे.

मी प्रतिज्ञक शपथेवर खरे सांगतो की वरिल शपथ पत्रातील संपुर्ण मजकुर खरा व बरोबर असुन तो मला व माझ्या कुंटुबाला मान्य व कबुल आहे. त्यातील मजकुर खोटा व चुकीचा आढळुन आल्यास त्यास आम्ही जबाबदार राहु.

करिता हे शपथपत्र लिहण देत आहे.

दिनांक

प्रतिज्ञक

ठिकाण

अरुण जाधव
अरुण भानुदास जाधव

साक्षीदार-

1) किरण अरुण जाधव

किरण

2) प्रशांत बालाजी कुरकुटे

प्रशांत

NOTED & REGISTERED

SERIAL NUMBER 851/100ml

NATURE OF DOCUMENTS affidavit

PAGE 1

DATE 8/14/2024



BEFORE ME

M.S. Quazi

M. S. QUAZI
NOTARY GOVT OF INDIA
BEED DIST



गेवराई नगरपरिषद, गेवराई

महाराष्ट्र नगर परिषदा, नगरपालिका व शीघ्रगिक नगरी अधिनियम १९९५ चे कलम ११५ अन्वये
सन २०१७-१८ ते २०२२-२३

या वर्षासाठी आकारपत्रात मागलेले कर सुलभ निर्धारण व कर आकारणी ठरता
मासगता विवरण व कर आकारणी तक्ता.

वर्ष	वार्ड क्र.	भाषण क्र.	भाषण क्र.	झोन क्र.	वार्षिक भाडे	करयोग्य मूल्य	एकूण कर	भाडे	सू.सू.के.पी.सी	करपाव.के.पी.सी	शौच सं.नि	शौच सं.नि
२०२२-२३	१	८१०		३	७२४	६५२	३७६		११२	१२.०८		

पत्ता :	संजय नगर पोलीस स्टेशन भागातील भाग	दुकान व इमारतीचे नांव	PTAR क्र.	मालमत्ता वर्णन
				निवासी

श्री. श्रीमती नाव	भाषण क्र. व भाषण क्र.		मजला	भाडे
	सरकारी खाता	भाडेकरू/भोगवटदाराचे नाव	G	

वर्णन	भा.सं.	भा.सं.	उपयोग	भा.सं. पी.सू.	भा.सं. पी.सी	दर	मासिक भाडे रु.	अ. वार्षिक भाडे	अ. वार्षिक भाडे मूल्य	दुकानी खर्च	टॅक्स	करयोग्य मूल्य
G	१०५५	C	R	१३०	१२.०८	८०		७२५	७२५	७२	१०	६५२
OP	२००४		R	७३२	८८.०२	६		०	०	०	०	०

उपयोग	वार्षिक भाडे मूल्य रु.	दुरुस्ती खर्च रु.	करयोग्य मूल्य रु.	मासगता कर रु.	टक्के %	म. शिक्षण कर रु.	टक्के %	रोजगार उपकर रु.	टक्के %
निवासी	७२५	७२	६५२	१५७	२४	२९	४		
अनिवासी									

जुने वार्षिक भाडे रु.	जुने रयोग्य मूल्य रु.	एकूण पाहणी नंतर कर आकारणी तिकड मर्यादित वार्षिक भाडे अन्वये कर आकारणी	प्रस्तावित वार्षिक भाडे रु.	प्रस्तावित रयोग्य मूल्य रु.
			७२४	६५२

भाषण कर रु.	शिक्षण कर रु.	रोजगार कर रु.	दुख कर रु.	अग्नि कर रु.	घनकचरा व्यवस्थापन कर रु.	एकूण कर रु.
१५७	२९		७	३	१८०	३७६

म.प. सर्वेक्षणानुसार मालमत्तेचा एककदर्शक नकाशा व फोटो

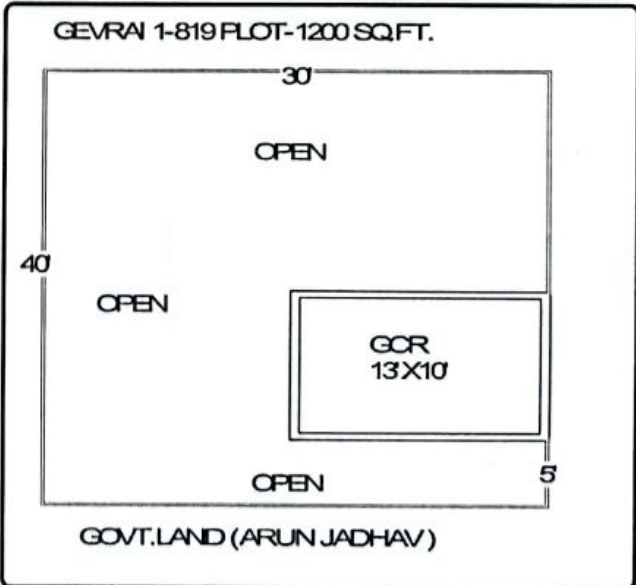
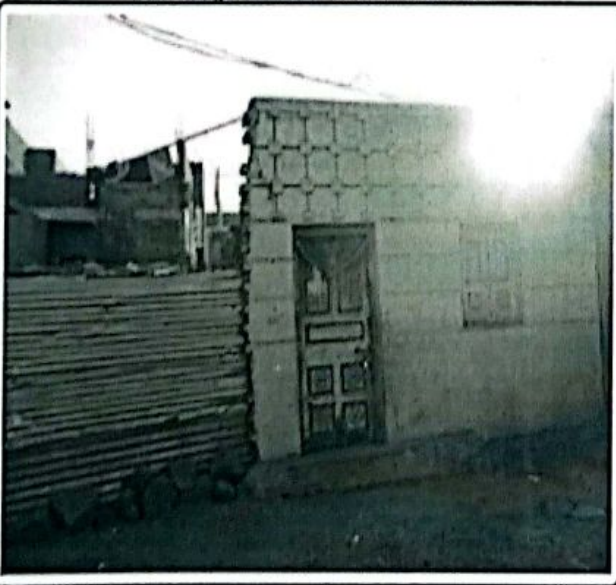

टिप: कुठल्याही भागाची हक्काची व संपत्तीची दुरुस्तीचे अधिकार राखीव ठेवण्यात येत आहे.

परिच्छेद :- (1) सवना :- B: एककदर्शक, G: एककदर्शक, M: मॅनेजमेंट (पोस्टमॅन), I: पहिला सवना, 2: दुसरा सवना वा प्रकर, 3: चौथ्या सवना : A: आर.पी.सी. स्वैचल्य कर, 4: विद्युत विनिर्मित्या विधी विद्युत विनिर्मित्या आर.पी.सी. संरचना (L.B.S.), C: विद्युत विनिर्मित्या विधी व टोन करेवुळे कर, D: विद्युत मालीच्या विधी व टोन करेवुळे कर, E: सवनाची पुनर्बांधणी करेवुळे कर, P: शुद्धा सुसंरचना (अग्निरोधक) अग्निरोधक प्रकल्प R: पहिला, B: दुकान, O: वाणिज्य (अनिवासी), EG: शासकीय/शैक्षणिक इमारत, EP: शासकीय शैक्षणिक इमारत, I: इमारत, G: शासकीय, D: सवना, T: मंदिर, M: मंदिर आर.पी.सी, B: शैक्षणिक संस्था, I: शैक्षणिक, TW: पोस्टाईल डॉक्टर, N: उपरोक्त नाही. 5) UTILITY: उपरोक्त शासकीय, शासकीय, शैक्षणिक (School), शुद्धा कर, वगैरे.

वार्ड अधिकारी
गेवराई नगरपरिषद, गेवराई

कर निरीक्षक
गेवराई नगरपरिषद, गेवराई