



# गेवराई नगरपरिषद, गेवराई जि. बी.टी.

## मुल्यनिर्धारणाकरिता मिळकत सर्वेक्षणाचा मोजणी अहवाल

कार्यालयीन उपयोगाकरिता सर्वेक्षण संदर्भातील काढाकरिता कार्यरत कर्मचारी/अभिकर्ता यांचे मिळकत मोजणी संदर्भात दिनांक

सर्वेक्षणा करिता घेतले. व दिनांक	ब्लॉक	क्षेत्र	सर्वेक्षकाची स्वाक्षरी

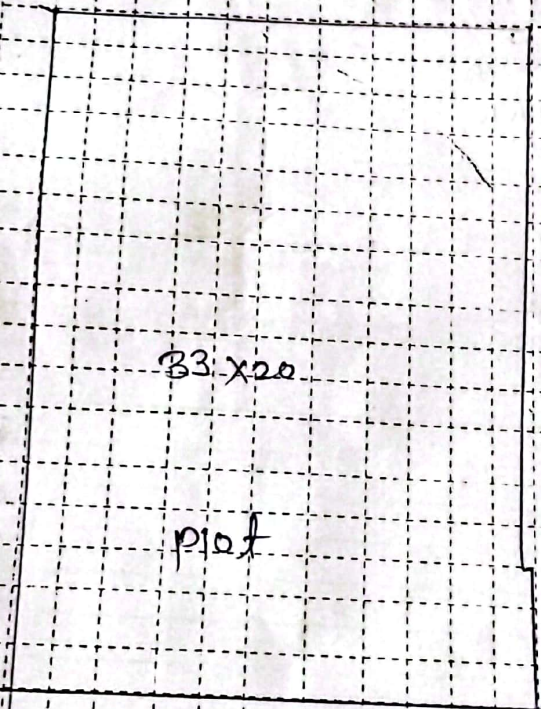

सि. प्र. नं. - 3390

एकूट क्षेत्रफळ (रुंदी) X लांबी = चौ.मी.

मालमत्ताधारक/अभिकर्ता यही

वक्तव्य :- B: तळघर/दलपेट, G: तळगजरा, M: मंत्रनाईल (पोटमाळा), १: पाहिला मजला, 2: दुसरा मजला या प्रकार.  
 कार : A: जल, सी.सी. सर्वेक्षणी घरे, B: बिटा सिमेंटच्या भिती बिटा सिमेंटची भागवाडू संरचना (L.B.S.), C: बिटा सिमेंटच्या भिती व हील कवेतूचे घरा  
 या भिती व हील कवेतूचे घरा, E: अस्थायी जुळावे/लाकडी पाट्याचे कचे बांधकाम, P: दूता भूउदर(न्यॉट) उपयोगाचा प्रकार: R: गटवणी, S: दूतान, कार विभाग प्रमुख/का  
 (वाणी), EG: शासकीय/शैक्षणिक इमारत, EP: खाजगी शैक्षणिक इमारत, H: हॉटेल, G: शासकीय, D: दवाखाना, T: भट्टर, M: मूल्य कायदा  
 मालमत्ताधारक/अभिकर्ता यही

विषयी अर्ज

दि. 02/01/2024

10/07/24

प्रति,

मा. मुख्याधिकारी,  
नगर परिषद गेवराई,  
ता. गेवराई जि. वडि

विषय: - ऑनलाईन PTR नोंद करणे बाबत.

अर्जदर: - बाबू लक्षण काळे [

महोदय,

वरील विषयी विमंतीपूर्वक अर्ज सादर करतो आहे. माझ्या नावे गट नं. 24/8 मध्ये घर नं. 3390 असून माझ्या नावे त्याचा ऑनलाईन PTR आहे, परंतु मला माझ्या नावे तो PTR ऑनलाईन कडून मिळवू व ऑनलाईन पद्धतीने नोंद कडून ह्यापी ले मंत्र विणतो.

सोपवत: -

- ① एकलिखित ऑनलाईन P.T.R. अर्जदर सत.

बाबू काळे  
सापळा पिशवासू  
बाबू लक्षण काळे  
9921724313

